KOUVOLAN JOUKKOLIIKENNE

Koutsi

Talven bussiaikataulut

Voimassa 8.8.2024 – 1.6.2025

Aikataulut verkossa:
kouvola.digitransit.fi

Waltti SOLUTIONS

Matkakeskuksen linja-autopysäkit

Pysäkiltä

H1

Voikkaa (1, 2)
Kuusankoski (1,2, 7A, 7B)
Anjala, Inkeroinen, Myllykoski (1)
Palvelulinjat (P1-P10)

Pysäkiltä

H3

Eskolanmäki (10)
Lehtomäki (11)
Tornionmäki,
Mielakka (13A, 13B)
Kasarminmäki (14)

Laiturit 1-7

Laituri 1 Elimäki, Koria (4, 4K)
Laituri 2 Utti, Kaipiainen, Sippola (8)
Laituri 4 Jaala (9)
Laituri 5 Valkeala (5)
Laituri 6 Sippola ja Liikkala
Laituri 7 Repovesi (15A)

Sisällysluettelo

Koulujen loma-ajat ja juhlapyhien liikenne....2
Linjanumerointi....4
Lipputuotteet ja hinnasto....6
Muuta tietoa matkustamisesta....9

Linja1 Lapinmäki - Voikkaa - Kuusankoski - Matkakeskus - Myllykoski - Inkeroinen - Anjala....16
Linja 2 Matkakeskus - Kymintehdas - Kuusankoski - Voikkaa..22
Linja 3 Anjala - Inkeroinen - Myllykoski - Matkakeskus....24
Linja 4,4K Matkakeskus - Koria - Elimäki....25
Linja 5 Matkakeskus - Kotiharju - Valkeala....30
Linja 5 Matkakeskus - Kotiharju - Valkeala - Vuohijärvi - Vekaranjärvi - Tuohikotti....35
Linja 7 Matkakeskus - Veturi - Kuusankoski....42
Linja 8 Matkakeskus - Utti - Kaipiainen - Sippola....45
Linja 9 Matkakeskus - Kymintehdas - Kuusankoski - Voikkaa - Jaala.... 48
Linja 10 Matkakeskus - Eskolanmäki - Matkakeskus....50
Linja 11 Matkakeskus - Lehtomäki - Matkakeskus....52
Linja 13 Matkakeskus - Mielakka - Tornionmäki....54
Linja 14 Matkakeskus - Kasarminmäki XAMK....56
Linja 15A Matkakeskus - Kuusankoski - Verla - Repovesi - Orilammen maja 58
Linja 15B Hillosensalmi - Repovesi....58

Koulupäivävuorot linjat 20-95....60
Maaseudun asiointitaksit.....74
Palvelulinjat....76
Kaukovuorot....84

x = pysähtyy tarvittaessa
I = ei pysähdy paikkakunnalla tai ei aja sen kautta
T = ajaa ja pysähtyy tarvittaessa

Koulujen loma-ajat ja poikkeusliikenne

Peruskoulujen loma-aikoina ei liikennöidä koulupäivävuoroja (koulp.-merkinnällä aikatauluun merkityt vuorot).

Syyslukukausi 8.8. – 21.12.2024

Syysloma 21. – 27.10.2024 (viikko 43)
Itsenäisyyspäivä 6.12.2024 (vapaa)
Joululoma 23.12.2024 – 6.1.2025

Kevätlukukausi 7.1. – 31.5.2025

Talviloma 24.2. – 2.3.2025 (viikko 9)
Pääsiäinen 18.4. – 21.4.2025 (vapaa)
Vapun päivä 1.5.2025 (vapaa)
2.5.2025 (vapaa)
Helatorstai 29.5.2025 (vapaa)
Lauantaityöpäivä 31.5.2025

Kevätlukukausi päättyy lauantaina 31.5.2025

Juhlapyhien poikkeusliikenne

Pyhäinpäivä la 2.11.2024 = Sunnuntaivuorot

Itsenäisyyspäivä pe 6.12.2024 = Sunnuntaivuorot

Joulu 2024
Jouluaatto ti 24.12.2024 = Lauantaivuorot, viimeistään klo 13.00 päätepysäkeiltään lähtevät vuorot ajetaan
Joulupäivä ke 25.12.2024 = Ei liikennettä
Tapaninpäivä to 26.12.2024 = Sunnuntaivuorot

Uusi vuosi
Uudenvuodenaatto ti 31.12.2024 = Normaalit tiistain vuorot
Uudenvuodenpäivä ke 1.1.2025 = Sunnuntaivuorot

Loppiainen ma 6.1.2025 = Sunnuntaivuorot

Pääsiäinen 2025
Pitkäperjantai pe 18.4.2025 = Sunnuntaivuorot
Pääsiäislauantai la 19.4.2025 = Normaalit lauantaivuorot
1. Pääsiäispäivä su 20.4.2025 = Sunnuntaivuorot
2. Pääsiäispäivä ma 21.4.2025 = Sunnuntaivuorot

Vappu 2025
Vappuaatto ke 30.4.2025 = Normaalit keskiviikkovuorot
Vappupäivä to 1.5.2025 = Sunnuntaivuorot

Helatorstai to 29.5.2025 = Sunnuntaivuorot

Linjanumerointi

Päälinjat

		sivu
1	Lapinmäki - Voikkaa - Kuusankoski - Matkakeskus - Myllykoski - Inkeroinen - Anjala	16
2	Matkakeskus - Kymintehdas - Kuusankoski - Voikkaa	22
3	Anjala - Inkeroinen - Myllykoski - Matkakeskus	24
4	Matkakeskus - Koria - Elimäki	25
4K	Matkakeskus - Koria	25
5	Matkakeskus - Kotiharju - Valkeala	30
5	Matkakeskus - Kotiharju - Valkeala - Vuohijärvi - Vekaranjärvi - Tuohikotti	35
7	Matkakeskus - Veturi - Kuusankoski	42
8	Matkakeskus - Utti - Kaipiainen - Sippola	45
9	Matkakeskus - Jaala	48
10	Matkakeskus - Eskolanmäki -(Rekola) - Matkakeskus	50
11	Matkakeskus - Lehtomäki - Ratamo - Matkakeskus	52
13	Matkakeskus - Mielakka - Tornionmäki	54
14	Matkakeskus - Kasarminmäki XAMK	56
15A	Matkakeskus - Kuusankoski - Verla - Repovesi - Orilammen	57
	maja	58
15B	Hillosensalmi - Repovesi	58

Koulupäivälinjat
Kuusankoski, Voikkaa ja Jaala

		sivu
20	Kuusankoski - Rekola - Väkkärä (-Koria)	60
22	Pilkanmaa - Kuusankoski	61
57	Valkeala - Kuusankoski	63
90	Matkakeskus - Kuusankoski - Voikkaa - Jaala - Kimola	72
91	Eduko - Kuusankoski - Voikkaa - Jaala - Huhdasjärvi	72
95	Matkakeskus - Kuusankoski - Voikkaa - Anttila - Valkeala	73

Myllykoski, Inkeroinen, Anjala

		sivu
31	Korvenkylä - Inkeroinen - Matkakeskus	61
32	Anjala - Ummeljoki - Myllykoski	62
33	Rautakorpi - Myllykoski	62
34	Myllykoski - Keltakangas - Inkeroinen - Anjala	62
35	Anjala - Sippola - Anjala	63

Elimäki

		sivu
43	Koria - Elimäki	63
44	Matkakeskus - Koria - Värälä - Teuroinen - Elimäki	64
46	Elimäki - Villikkala - Raussila - Ratula	65
48	Elimäki - Raussila - Koskisto - Hämeenkylä - Joensuunkylä	65

Valkeala

		sivu
51	Matkakeskus - Tornionmäki - Lautaro - Valkeala	66
53	Valkeala - Selänpää - Vuohijärvi - Anttila	67
54	Valkeala - Harju	67
55	Valkeala - Tirva - Kaipiainen - Utti - Valkeala	68
57	Valkeala - Kuusankoski	68
59	Matkakeskus - Valkeala - Selänpää - Jaalan koulu	69
95	Matkakeskus - Kuusankoski - Voikkaa - Anttila - Valkeala	73

Kaipiainen

		sivu
60	Matkakeskus - Tornionmäki - Myllykoski - Sippola - Utti	70
61	Matkakeskus - Tornionmäki - Myllykoski - Sippola - Enäjärvi - Kaipiainen	71

Matkakortti ja matkustusehdot

Kouvolan kaupungin joukkoliikenteen yleiset matkakortti- ja matkustusehdot löytyvät osoitteesta www.kouvola.fi/joukkoliikenneasiakirjat.

Lisätietoja:
Waltti-asiakaspisteestä Torikatu 2
puh. 05 349 6896
info@bussimatkatoimisto.fi ja joukkoliikenne@kouvola.fi

Lipputuotteet ja hinnasto

Kouvolan paikallisliikenteessä käyvät maksuvälineenä Waltti-matkakortille ladatut kausi- tai arvotuotteet, mobiililipputuotteet sekä käteinen.

Osto- ja latauspaikat

Waltti-asiakaspalvelupiste / Bussimatkatoimisto
Torikatu 2 , 45100 Kouvola
ma-pe klo 9:00–17:30
Puh: 05 349 6896
info@bussimatkatoimisto.fi

Käytössä olevan Waltti-kortin lataus onnistuu lisäksi netissä **kauppa.waltti.fi** tai busseissa (käteismaksu).

Waltti-kortin latauksesta peritään latausmaksu: netissä 0 €, bussissa 2 € ja Bussimatkatoimistossa 1 €. Waltti-korttipohjaa ostaessa peritään korttimaksu 6,50 €.

Mobiililippuja voit ostaa lataamalla puhelimesi sovelluskaupasta Waltti Mobiili -sovelluksen. Kouvolan Koutsi-liikenteen Mobiililippuja myyvät myös PayIQ, Matkahuolto ja Onnibus.

Muutokset Waltti-lippujen hintoihin ovat mahdollisia myös aikataulukauden aikana. Ajantasaisen hinnaston löydät aina osoitteesta **www.kouvola.fi/koutsi**

Waltti-lippujen hinnat Kouvolassa:

Kausilippu 30 vrk.
Waltti-kortille tai Waltti Mobiili-sovelluksesta.

Aikuinen	Lapsi (7-16 v)	Nuori (17-19 v) tai opiskelija	2.asteen opiskelija (ei kouvolalainen)
44 €	30 €	38 €	36 €

Toisen asteen kouvolalaiset opiskelijat matkustavat maksutta.
Katso ohjeet www.kouvola.fi/bussit2aste

	Aikuinen	Lapsi (7-16 v)
Kertalippu 2 tuntia Käteinen	3,50 €	1,80 €
Arvolippu 2 tuntia Kortilla	2,80 €	1,40 €
Mobiililippu 2 tuntia	2,80 €	1,40 €
Vuorokausilippu 24 tuntia	7 €	4 €

Hinnat sisältävät alv:n 10%

Käytä Walttia!

Kymenlaakso-lipun hinnasto

Voit matkustaa Kymenlaaksossa junalla ja bussilla yhdellä lipulla. Kymenlaakson yhteislippu kelpaa maksutapana Kouvolan ja Kotkan paikallisliikenteissä sekä VR:n junissa Kotkan ja Kouvolan välillä. Lippu kelpaa Kouvolassa myös junissa matkakeskuksen ja Korian välillä. Tarjolla on kertalippuja ja 30 vrk:n kausilippuja.

Voit ostaa lipun koko Kymenlaakson alueelle tai esimerkiksi vain pelkkään Kouvolan sisäiseen bussi- ja junaliikenteeseen.

Kymenlaakson yhteisliput ostetaan Waltti Mobiili -sovelluksesta, jonka löydät älypuhelimesi sovelluskaupasta.
Valitse matkustusalueeksi Kymenlaakso.

	Kertalippu 2 h	Kausilippu 30 vrk
Kouvolan sisäinen juna- ja paikallisliikenne	5 €	55 €
Kotkan sisäinen juna- ja paikallisliikenne (A-B)	5 €	65 €
Kotkan sisäinen juna- ja paikallisliikenne (A-D)	7 €	65 €
Juna Kouvola - Kotka ja paikallisliikenne Kouvolassa tai Kotkassa (A-D)	7 €	99 €
Juna Kouvola – Kotka ja paikallisliikenne Kouvolassa ja Kotkassa (A-D)	7 €	120 €

Kertalippu on voimassa 2 tuntia. Voimassaoloaika alkaa kulua ostohetkellä! Voimassaoloajan aikana voit matkustaa vapaasti lippuun ostamallasi alueella vaihtaen kulkuneuvoa.

Kausilipun voimassaoloaika 30 vuorokautta alkaa mobiilisovelluksesta ostettuna kulua ostohetkestä. Ajantasaisen hinnaston löydät aina osoitteesta www.kouvola.fi/koutsi

Polkupyörät ja sähköpotkulaudat

Polkupyörän ja sähköpotkulaudan kuljettamisesta peritään käteismaksu (3,50 €). Polkupyörien kuljetusmaksua voidaan soveltaa myös suurikokoisiin potkupyöriin ja muihin vastaaviin kulkuneuvoihin. Kuljettaja voi oman harkinnan mukaan kieltäytyä ottamasta autoon polkupyörää, jos siitä on haittaa muille matkustajille etenkin ruuhka-aikana tai jos auto ei sovellu polkupyörän kuljettamiseen tai kuljettamisesta aiheutuu turvallisuusriski. Kokoon taitetun taittopyörän tai taitettavan sähköpotkulaudan voi kuljettaa maksutta. Poikkeuksena Kymenlaakso-lipulla VR:n lähijunassa polkupyörät kulkevat maksutta.

Lastenvaunut

Lasta lastenvaunuissa kuljettava yksi matkustaja matkustaa maksuttomasti Kouvolan paikallisliikenteessä, mikäli käytettävä kalusto mahdollistaa sen. Lastenvaunuista ei peritä maksua. Matalalattia-autoissa lastenvaunut tulee nostaa kyytiin keskiovesta ja niitä kuljetetaan vain keskisillan syvennyksessä.

Huomioithan, että kyytiin mahtuu turvallisuussyistä vain rajallinen määrä lastenvaunuja, usein vain kahdet. Kuljettajalla on oikeus käyttää harkintavaltaa tilanteessa, jotta kaikkien matkustajien turvallinen liikkuminen autossa ei vaarannu. Lähiliikenneautoissa (korkeammat bussit) lastenvaunut voi yleensä kuljettajalta pyytämällä kuljettaa tavaratilassa.

Matkatavarat

Matkatavarasta ei peritä maksua. Kuljettaja voi oman harkinnan mukaan kieltäytyä ottamasta autoon kookasta tavarakollia, jos siitä on haittaa muille matkustajille etenkin ruuhka-aikana. Ethän varaa matkatavaroilla ylimääräistä paikkaa auton täyttyessä.

Lemmikkieläimet

Sylissä matkustavista lemmikeistä ei peritä maksua. Isommista lemmikeistä, kuten isoista koirista, peritään aikuisen kertalipputaksa. Kuljettaja voi oman harkinnan mukaan kieltäytyä ottamasta autoon lemmikkieläintä, jos siitä on haittaa muille matkustajille etenkin ruuhka-aikana. Syy on perusteltava. Näkövammaisten opaskoirat ja liikuntarajoitteisten avustajakoirat kulkevat maksutta opastustehtävissä.

Maksuttomaan matkaan oikeutetut matkustajat:

- Lasta lastenvaunuissa kuljettava yksi matkustaja

- Alle 7-vuotiaat lapset

- Kouvolalaiset toisen asteen opiskelijat (edellyttää hakemusta ja hakemuksen perusteella Waltti-kortille ladattavaa lipputuotetta)

- 80 vuotta täyttäneet kouvolalaiset (edellyttää Waltti-kortille ladattua seniorilippua, jonka voit hakea Bussimatkatoimistosta)

- Vaikeavammaisten matkustajien saattajat. Parhaiten saattajaoikeus voidaan osoittaa eurooppalaisella vammaiskortilla, jossa on A-merkintä. Kortin omistaja maksaa normaalisti matkansa.

- Näkövammaisten opaskoirat opastustehtävissä sekä avustajakoirat avustustehtävissä. Näkövammaisuus voidaan osoittaa eurooppalaisen vammaiskortin lisäksi myös näkövammaisliiton myöntämällä kortilla.

- Rintamaveteraanit sekä heidän puolisonsa ja leskensä (edellyttää Waltti-kortille ladattua veteraanilippua, jonka voit hakea Bussimatkatoimistosta).

- SHL- ja VPL-korteilla matkustaminen on maksutonta palveluliikenteessä ja asiointitakseissa.

- Kouvolan kaupungin peruskoulun koululaisryhmät avustajineen ja opettajineen matkustettaessa koulupäivän aikana opettajan johdolla. Esi- ja perusopetus oppilaiden ryhmät klo 9-14 välillä lähtevillä vuoroilla.

Osta bussilippusi Waltti Mobiili-sovelluksesta!

Voit maksaa bussimatkasi Waltti-kortin tai käteisen lisäksi mobiililippuina käyttämällä Waltti Mobiili -sovellusta. Osta lippu sovelluksesta ja näytä kyytiin noustessasi puhelimesi näytöltä kuljettajalle! Kuljettaja tarkistaa lipun kelpoisuuden näytöltä.

Voit ostaa mobiililippuja lataamalla ilmaisen sovelluksen älylaitteellesi. Sovellus löytyy App Storesta ja Google Playsta nimellä Waltti Mobiili. Sovelluksessa on tarjolla myös muiden Waltti-kaupunkien lippuja, joten halutessasi ostaa Kouvolan sisäisiä bussilippuja valitse alueeksi Kouvola.

Waltti Mobiilissa on tarjolla aikuisen ja lapsen kertaliput, vuorokausiliput ja kausiliput sekä nuorten kausiliput. Kertalippu on voimassa kaksi tuntia, vuorokausilippu 24 tuntia ja kausilippu 30 vuorokautta. Huomaa, että voimassaoloaika alkaa heti lipun ostohetkestä. Valitsemalla matkustusalueeksi Kymenlaakso voit ostaa juna- ja bussimatkan yhdistäviä matkalippuja Kymenlaakson alueelle!

Liput maksetaan pankki- tai luottokortilla. Jos olet rekisteröitynyt Waltti-kauppaan (kauppa.waltti.fi), voit käyttää samaa Waltti ID -tunnusta kirjautuessasi Waltti Mobiiliin.

Lisätietoja löydät osoitteesta kouvola.fi/mobiililippu tai junan ja bussin yhdistäviä Kymenlaakso-lippuja koskien osoitteesta **kouvola.fi/kymenlaaksonyhteisliput.**

Matkusta bussin ja junan yhteislipulla!

Voit matkustaa Kymenlaaksossa junalla ja bussilla yhdellä lipulla. Kymenlaakson yhteislippu kelpaa maksutapana Kouvolan ja Kotkan paikallisliikenteissä sekä VR:n junissa Kotkan ja Kouvolan välillä. Lippu kelpaa Kouvolassa myös junissa matkakeskuksen ja Korian välillä.

Tarjolla on kertalippuja ja 30 vrk:n kausilippuja. Voit ostaa lipun koko Kymenlaakson alueelle tai esimerkiksi vain pelkkään Kouvolan sisäiseen bussi- ja junaliikenteeseen. Kymenlaakson yhteisliput ostetaan Waltti Mobiili -sovelluksesta, jonka löydät älypuhelimesi sovelluskaupasta. Valitse matkustusalueeksi Kymenlaakso.

Lisätietoja: **kouvola.fi/kymenlaaksonyhteisliput**

Lataa Waltti-korttisi netissä

Waltti-kortin lataaminen onnistuu kätevästi netissä. Osoitteessa kauppa.waltti.fi pääset lataamaan Waltti-korttisi uudistetussa nettikaupassa! Verkkokaupassa voit ladata aikuisen, nuoren, lapsen ja opiskelijoiden kausituotteita sekä kortille arvoa.

Kausituotteen aika alkaa kulua vasta, kun matkustat seuraavan kerran lataamisen jälkeen (edellisen kauden kuluttua loppuun).

Waltti-kortin voi ladata rekisteröitymättä korttinumeron perusteella, mutta suurimman hyödyn saat rekisteröitymällä palveluun ja liittämällä matkakorttisi käyttäjätiliin.

Ohjeita onnistuneelle matkalle

Voit tarkistaa Kouvolan bussien aikataulut tämän kirjan lisäksi netistä **kouvola.fi/bussiaikataulut** ja reittioppaasta **kouvola.digitransit.fi.**

Näytä pysäkillä selvästi kättä heilauttamalla, että olet tulossa kyytiin. Pidä kättä ylhäällä, kunnes kuljettaja huomaa sinut ja laittaa vilkun päälle merkiksi pysähtymisestä.

Käytä hämärällä ja pimeällä heijastinta. Korttikotelosi toisella puolella on heijastava pinta.

Ethän tupakoi pysäkillä. Bussissa tupakoiminen on kiellettyä. Otathan rullaluistimet pois jaloistasi ennen bussiin nousua. Rullaluistimilla bussissa matkustaminen on turvallisuusriski.

Ota matkakortti tai käteinen (mielellään tasaraha) hyvissä ajoin esille ennen bussin saapumista pysäkille. Jos käytät mobiililippua, osta lippu ennen bussiin nousemista ja näytä kuljettajalle. Säilytä lippu matkan ajan.

Pidä matkakorttia rahastuslaitteessa paikallaan riittävän kauan.

Jos haluat matkustaa esimerkiksi arvolipulle ladatuista vyöhykkeistä poikkeavan matkan tai käyttää kortilla olevaa arvoa kauden sijaan, kerro asiasta kuljettajalle ennen kortin asettamista lukulaitteeseen.

Pidä laukkua sylissäsi tai jaloissasi, jotta muut matkustajat mahtuvat istumaan.

Eväiden nauttiminen bussissa ei ole suotavaa. Alkoholin nauttiminen on bussissa kiellettyä.

Paina aina ja hyvissä ajoin poistumispainiketta halutessasi jäädä pois kyydistä.

Jos et ole varma oikeasta poistumispysäkistä tai muusta matkaasi liittyvästä asiasta, kysy apua kuljettajalta.

Jos mahdollista, pyri poistumaan bussin keski- tai takaovesta. Ilmoitathan mahdollisesta havaitsemastasi ilkivallasta kuljettajalle. Viethän myös autosta löytämäsi löytötavarat kuljettajalle.

Otathan muut matkustajat huomioon niin pysäkillä kuin bussissakin.

Ajankohtaisia asioita Kouvolan joukkoliikenteestä voit seurata osoitteessa **kouvola.fi/koutsi ja facebook.com/kouvolanbussit.**

Näin meidän kaikkien matka sujuu nopeammin ja joustavammin.

Waltti
SOLUTIONS

1 Lapinmäki - Voikkaa - Kuusankoski-Matkakeskus - Myllykoski-Inkeroinen - Anjala

Matkakeskuksen saapumis- ja lähtöpysäkki: Matkakeskus H1

arkisin ma-pe

Lapinmäki	5:20	6:05	7:00	8:00	8:55	9:55	10:55
Voikkaa, Työv.	x	x	x	x	x	x	x
Kuusankoski	5:30	6:15	7:10	8:10	9:05	10:05	11:05
Matkakeskus	5:50	6:35	7:30	8:30	9:25	10:25	11:25
Jokisillantie	x	x	x	x	x	x	x
Saviniemi	x	x	x	x	x	x	x
Myllykoski	6:15	7:00	7:55	8:55	9:50	10:50	11:50
Keltakangas	x	x	x	x	x	x	x
Keltak.terveysas.	I	x	x	x	x	x	x
Inkeroinen	6:30	7:20	8:15	9:15	10:10	11:10	12:10
Anjala	6:40	7:30	8:25	9:25	10:20	11:20	12:20

Lapinmäki	11:55	12:55	13:55	14:55	15:55	16:55	17:55
Voikkaa, Työv.	x	x	x	x	x	x	x
Kuusankoski	12:05	13:05	14:05	15:05	16:05	17:05	18:05
Matkakeskus	12:25	13:25	14:25	15:25	16:25	17:25	18:25
Jokisillantie	x	x	x	x	x	x	x
Saviniemi	x	x	x	x	x	x	x
Myllykoski	12:50	13:50	14:50	15:50	16:50	17:50	18:50
Keltakangas	x	x	x	x	x	x	x
Keltak.terveysas.	x	x	x	x	I	I	I
Inkeroinen	13:10	14:10	15:10	16:10	17:05	18:05	19:05
Anjala	13:20	14:20	15:20	16:20	17:15	18:15	19:15

1 Lapinmäki - Voikkaa - Kuusankoski-Matkakeskus - Myllykoski-Inkeroinen - Anjala

Matkakeskuksen saapumis- ja lähtöpysäkki: Matkakeskus H1

arkisin ma-pe

Lapinmäki	18:55	20:40	21:40
Voikkaa, Työv.	x	x	x
Kuusankoski	19:05	20:50	21:50
Matkakeskus	19:25	21:10	22:10
Jokisillantie	x	x	x
Saviniemi	x	x	x
Myllykoski	19:50	21:35	22:35
Keltakangas	x	x	x
Inkeroinen	20:05	21:50	22:50
Anjala	20:15	22:00	23:00

x = pysähtyy tarvittaessa
I = ei aja tämän paikan kautta

lauantaisin ja sunnuntaisin

	la	la-su	la-su	la-su	la-su	la-su	la-su
Lapinmäki	7:10	8:30	10:00	11:30	13:00	14:55	16:00
Voikkaa, Työv.	x	x	x	x	x	x	x
Kuusankoski	7:20	8:40	10:10	11:40	13:10	15:05	16:10
Matkakeskus	7:40	9:00	10:30	12:00	13:30	15:25	16:30
Jokisillantie	x	x	x	x	x	x	x
Saviniemi	x	x	x	x	x	x	x
Myllykoski	8:05	9:25	10:55	12:25	13:55	15:50	16:55
Keltakangas	x	x	x	x	x	x	x
Inkeroinen	8:20	9:40	11:10	12:40	14:10	16:05	17:10
Anjala	8:30	9:50	11:20	12:50	14:20	16:15	17:20

1 Lapinmäki - Voikkaa - Kuusankoski- Matkakeskus - Myllykoski- Inkeroinen - Anjala

Matkakeskuksen saapumis- ja lähtöpysäkki: Matkakeskus H1

lauantaisin ja sunnuntaisin

	la-su	la-su	la-su	la-su
Lapinmäki	17:55	19:00	20:35	21:45
Voikkaa, Työv.	x	x	x	x
Kuusankoski	18:05	19:10	20:45	21:55
Matkakeskus	18:25	19:30	21:05	22:15
Jokisillantie	x	x	x	x
Saviniemi	x	x	x	x
Myllykoski	18:50	19:55	21:30	22:40
Keltakangas	x	x	x	x
Inkeroinen	19:05	20:10	21:45	22:55
Anjala	19:15	20:20	I	23:05

x = pysähtyy tarvittaessa
I = ei aja tämän paikan kautta

1 Anjala - Inkeroinen - Myllykoski - Matkakeskus - Kuusankoski - Voikkaa - Lapinmäki

Matkakeskuksen saapumis- ja lähtöpysäkki: Matkakeskus H1

arkisin ma-pe

Anjala	5:40	6:40	7:30	8:30	9:30	10:30	11:30	12:30
Inkeroinen	5:50	6:50	7:40	8:40	9:40	10:40	11:40	12:40
Keltak. terv.	I	I	x	x	x	x	x	x
Keltakangas	x	x	x	x	x	x	x	x
Myllykoski	6:05	7:05	8:00	9:00	10:00	11:00	12:00	13:00
Saviniemi	x	x	x	x	x	x	x	x
Jokisillantie	x	x	x	x	x	x	x	x
Matkakeskus	6:30	7:30	8:25	9:25	10:25	11:25	12:25	13:25
Kuusankoski	6:45	7:45	8:40	9:40	10:40	11:40	12:40	13:40
Voikkaa *	x	x	x	x	x	x	x	x
Lapinmäki	7:00	8:00	8:55	9:55	10:55	11:55	12:55	13:55

Anjala	13:30	14:30	15:30	16:30	17:35	19:20	20:20	22:00
Inkeroinen	13:40	14:40	15:40	16:40	17:45	19:30	20:30	22:10
Keltak. terv.	x	x	x	x	I	I	I	I
Keltakangas	x	x	x	x	x	x	x	x
Myllykoski	14:00	15:00	16:00	17:00	18:00	19:45	20:45	22:25
Saviniemi	x	x	x	x	x	x	x	x
Jokisillantie	x	x	x	x	x	x	x	x
Matkakeskus	14:25	15:25	16:25	17:25	18:25	20:10	21:10	22:50
Kuusankoski	14:40	15:40	16:40	17:40	18:40	20:25	21:25	23:05
Voikkaa *	x	x	x	x	x	x	x	x
Lapinmäki	14:55	15:55	16:55	17:55	18:55	20:40	21:40	23:20

1 Anjala - Inkeroinen - Myllykoski - Matkakeskus - Kuusankoski - Voikkaa - Lapinmäki

Matkakeskuksen saapumis- ja lähtöpysäkki: Matkakeskus H1

lauantaisin ja sunnuntaisin

	la	la-su	la-su	la-su	la-su	la-su	la-su
Anjala	7:10	8:35	10:00	11:30	13:00	14.30	16:20
Inkeroinen	7:20	8:45	10:10	11:40	13:10	14:40	16:30
Keltakangas	x	x	x	x	x	x	x
Myllykoski	7:35	9:00	10:25	11:55	13:25	14:55	16:45
Saviniemi	x	x	x	x	x	x	x
Jokisillantie	x	x	x	x	x	x	x
Matkakeskus	8:00	9:25	10:50	12:20	13:50	15:20	17:10
Matkakeskus	8:00	9:25	10:50	12:20	13:50	15:20	17:30
Kuusankoski	8:15	9:40	11:05	12:35	14:05	15:35	17:45
Voikkaa *	x	x	x	x	x	x	x
Lapinmäki	8:30	9:55	11:20	12:50	14:20	15:50	17:55

	la-su	la-su	la-su	la-su
Anjala	17:30	19:20	20:25	I
Inkeroinen	17:40	19:30	20:35	21:45
Keltakangas	x	x	x	x
Myllykoski	17:55	19:45	20:50	22:00
Saviniemi	x	x	x	x
Jokisillantie	x	x	x	x
Matkakeskus	18:20	20:10	21.15	22:25
Kuusankoski	18:35	20:25	21:30	22:40
Voikkaa *	x	x	x	x
Lapinmäki	18:50	20:35	21:45	22:50

Voikkaa * = Työväentalo

x = pysähtyy tarvittaessa

I = ei aja tämän paikan kautta

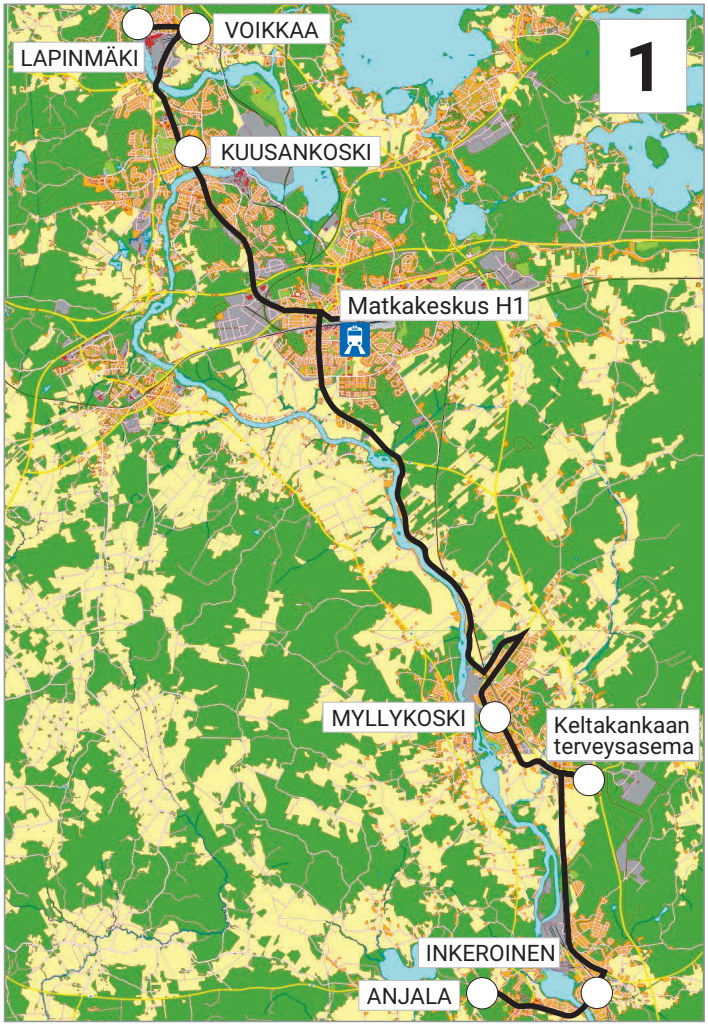

2 Matkakeskus - Kymintehdas - Kuusankoski (-Voikkaa)

Lähtöpysäkki: Matkakeskus H1

arkisin ma-pe

Matkakeskus	6:20	7:30	14:40
Kotiharju	x	x	x
Kymintehdas	x	x	x
Kuusankoski	6:40	7:50	15:00
Puistomaa	x	I	x
Sairaalanmäki	x	I	x
Tähtee	x	I	x
Voikkaa	6:55	I	15:15

2 (Voikkaa) - Kuusankoski - Kymintehdas - Matkakeskus

arkisin ma-pe

Voikkaa	5:50	6:55	I	15:15
Tähtee	x	x	I	x
Sairaalanmäki	I	x	I	x
Puistomaa	x	x	I	x
Kuusankoski	6:00	7:10	7:50	15:30
Kymintehdas	x	x	x	x
Kotiharju	x	x	x	x
Matkakeskus	6:20	7:30	8:10	15:50

x = pysähtyy tarvittaessa I = ei aja tämän paikan kautta

Linjaliikenne Martti Laurila Oy

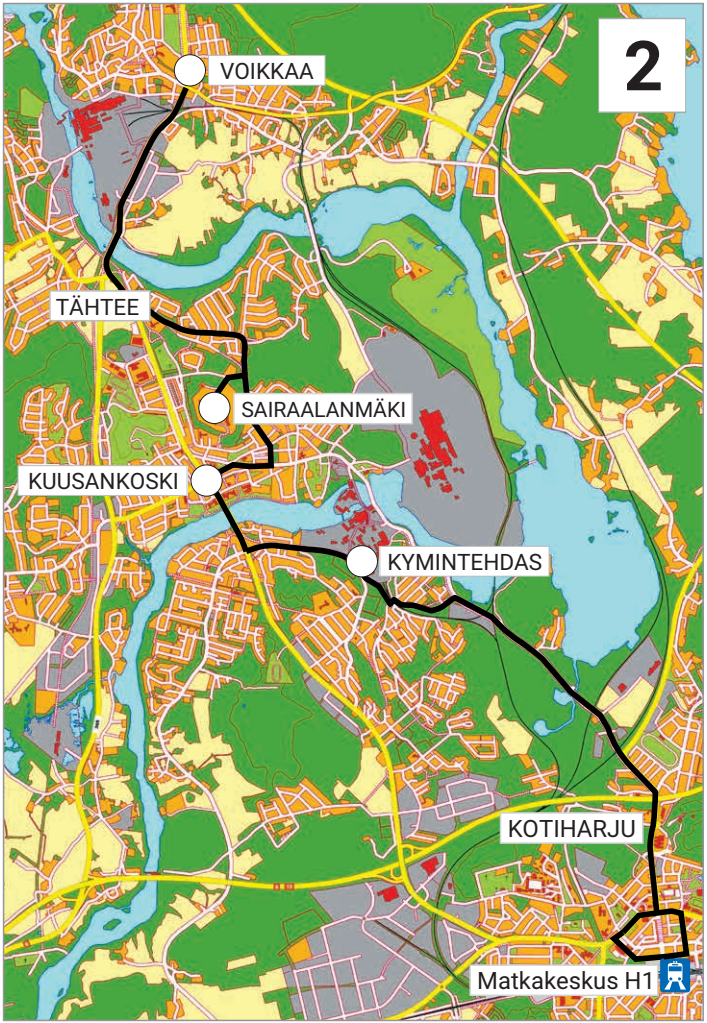

3 Anjala - Inkeroinen - Myllykoski - Matkakeskus

Koulupäivinä

Anjala	6:55
Inkeroinen	7:05
Keltak. terveysasema	I
Keltakangas	x
Myllykoski	7:25
Saviniemi	x
Rantatie	x
Matkakeskus	7:50

Linjaliikenne Martti Laurila Oy

4,4K Matkakeskus - Koria - Elimäki

Lähtöpysäkit: laituri 1

arkisin ma-pe

	koulp.	M-P	M-P	M-P	M-P	M-P	M-P	M-P
linjanumero	4	4	4	4	4	4	4	4
Matkakeskus	7:35	7:35	9:05	9:50	11:00	12:10	13:10	14:15
Koria	7:45	7:45	9:15	10:00	11:10	12:20	13:20	14:25
Nappa	I	x	x	I	I	x	I	x
Soppi	x	I	I	x	x	I	x	I
Takamaa	x	I	I	I	x	I	x	I
Teuroinen	I	I	I	I	I	I	I	I
Elimäki	8:20	8:20	9:45	10:20	11:35	12:45	13:45	14:50

	M-P	koulp.	M-P	M-P	M-P	M-P	M-P
linjanumero	4	4	4	4	4	4K	4K
Matkakeskus	14:55	15:25	16:20	17:05	18:05	19:40	20:40
Koria	15:05	15:35	16:30	17:15	18:15	19:50	20:50
Nappa	x	I	x	x	I	x(1	x(1
Soppi	I	x	I	I	x	I	I
Takamaa	I	x	I	I	I	I	I
Elimäki	15:30	16:00	17:00	17:40	18:40	I	I

1) = Ajetaan Sokeritien lenkki vastapäivään
x = pysähtyy tarvittaessa
I = ei aja tämän paikan kautta
koulp. = koulupäivinä

Elimäen Liikenne Oy

4,4K Matkakeskus - Koria - Elimäki

Lähtöpysäkit: laituri 1

lauantaisin

linjanumero	4	4	4	4K
Matkakeskus	9:30	12:45	16:05	19:40
Koria	9:40	12:55	16:15	19:50
Nappa	x	I	I	x(1
Soppi	I	x	x	I
Takamaa	I	x	x	I
Elimäki	10:05	13:25	16:45	I

sunnuntaisin

linjanumero	4	4	4	4K	4K
Matkakeskus	9:30	12:45	16:05	19:40	21:00
Koria	9:40	12:55	16:15	19:50	21:10
Nappa	x	I	I	x(1	x(1
Soppi	I	x	x	I	I
Takamaa	I	x	x	I	I
Elimäki	10:05	13:25	16:45	I	I

1) = Ajetaan Sokeritien lenkki vastapäivään
x = pysähtyy tarvittaessa
I = ei aja tämän paikan kautta

4,4K Elimäki - Koria - Matkakeskus

arkisin ma-pe

	M-P	M-P	koulp.	koulp.	M-P	koulp.	koulp.
linjanumero	4	4	4	4	4	4	4
Elimäki	6:15	6:50	6:50	7:15	8:05	8:10	8:40
Teuroinen	I	I	I	I	x	I	I
Takamaa	I	I	x	I	I	x	I
Soppi	I	I	x	I	I	x	I
Nappa	x	x	I	x	x	I	x
Koria	6:40	7:20	7:20	7:45	8:40	8:40	9:10
Matkakeskus	6:50	7:35	7:35	7:55(2	8:55	8:55	9:25(2

	M-P	M-P	M-P	M-P	M-P	M-P	M-P
linjanumero	4	4	4	4	4	4	4
Elimäki	9:50	11:10	12:10	14:40(3	15:30	16:10	17:05
Takamaa	I	I	I	I	I	x	I
Soppi	I	x	x	I	I	x	I
Nappa	x	I	I	x	x	I	x
Koria	10:15	11:30	12:30	15:10	15:55	16:35	17:25
Matkakeskus	10:25	11:40	12:40	15:25	16:10	16:45	17:40

	M-P	M-P	M-P
linjanumero	4	4K	4K
Elimäki	18:40	I	I
Takamaa	I	I	I
Soppi	I	I	I
Nappa	x	x(1	x(1
Koria	19:00	20:05	21:05
Matkakeskus	19:15	20:20	21:20

1) = Ajetaan Sokeritien lenkki vastapäivään
2) = Jatketaan yhteislyseon ja Edukon kautta
3) = Vuoro lähtee Elimäen koulukeskukselta

4,4K Elimäki - Koria - Matkakeskus

lauantaisin

linjanumero	4	4	4	4K
Elimäki	10:05	13:25	16:45	I
Takamaa	x	I	I	I
Soppi	x	I	I	I
Nappa	I	X	x	I
Koria	10:30	13:45	17:05	20:05
Matkakeskus	10:45	14:00	17:20	20:20

sunnuntaisin

linjanumero	4	4	4	4K	4K
Elimäki	10:05	13:25	16:45	I	I
Takamaa	x	I	I	I	I
Soppi	x	I	I	I	I
Nappa	I	x	x	I	I
Koria	10:30	13:45	17:05	20:05	21:25
Matkakeskus	10:45	14:00	17:20	20:20	21:40

x = pysähtyy tarvittaessa
I = ei aja tämän paikan kautta

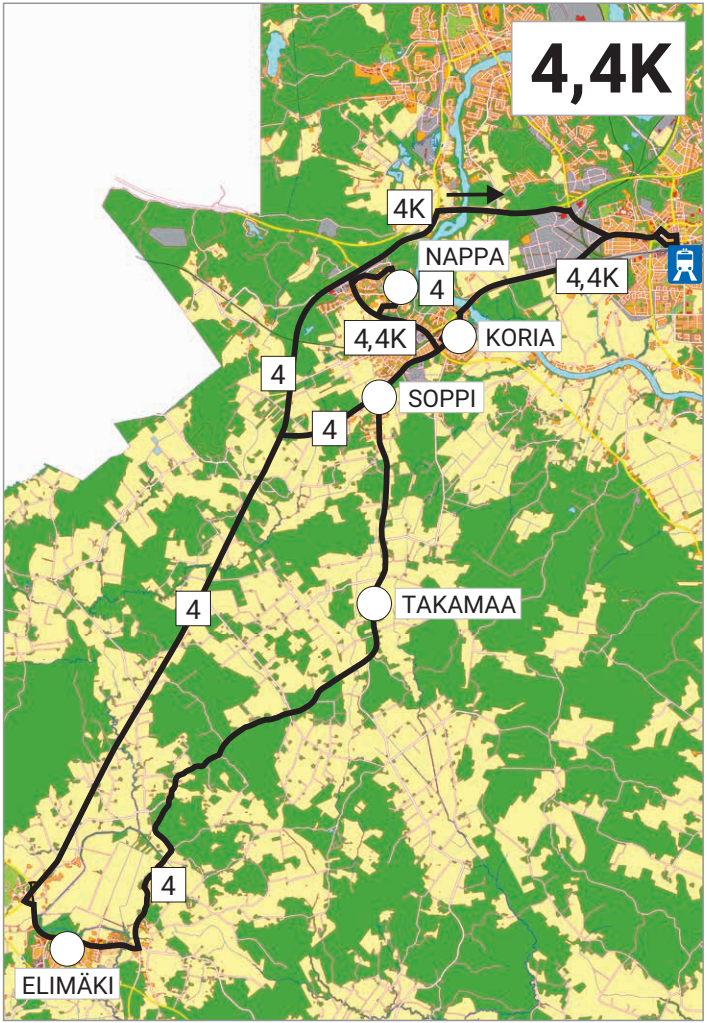

5 Matkakeskus - Kotiharju - Valkeala

Lähtöpysäkki: laituri 5

arkisin ma-pe

Matkakeskus	5:55	6:20	7:00	7:40	8:40	9:50	10:30
Kotiharju	x	x	x	x	x	x	x
Virranniemi	I	x	I	I	I	x	x
Jokela vt 15	x	I	x	x	x	I	I
Valkeala, kirkko	6:10	X	7:15	x	x	x	x
Valkeala, Kustaa III	I	6:40	I	x	x	10:10	10:50
Valkeala Lukio I	I	I	I	n.8:00	9:00	I	I

Matkakeskus	11:00	12:05	13:05	14:05	15:05	16:30	17:00
Kotiharju	x	x	x	x	x	x	x
Virranniemi	x	x	x	x	x	x	x
Jokela vt 15	I	I	I	I	I	I	I
Valkeala, kirkko	11:20	x	x	x	x	x	x
Valkeala, Kustaa III	I	12:25	x	x	15:25	16:50	17:20
Valkeala Lukio I	I	I	13:25	14:25	I	I	I

Matkakeskus	17:30	18:35	19:10	20:00	21:00	22:00
Kotiharju	x	x	x	x	x	x
Virranniemi	x	x	x	x	x	I
Jokela vt 15	I	I	I	I	I	x
Valkeala, kirkko	x	x	x	x	x	22:15
Valkeala, Kustaa III	17:50	18:55	19:30	20:20	21:20	I

x = pysähtyy tarvittaessa I = ei aja tämän paikan kautta

5 Matkakeskus - Kotiharju - Valkeala

Lähtöpysäkki: laituri 5

lauantaisin

Matkakeskus	11:00	14:05	17:20	20:20
Kotiharju	x	x	x	x
Virranniemi	x	x	x	x
Jokela vt 15	I	I	I	I
Valkeala, kirkko	11:20	14:25	x	x
Valkeala, Kustaa III	I	I	17:40	20:40

sunnuntaisin

Matkakeskus	11:00	14:05	17:20	20:20	21:45
Kotiharju	x	x	x	x	x
Virranniemi	x	x	x	x	I
Jokela vt 15	I	I	I	I	x
Valkeala, kirkko	11:20	14:25	x	x	22:00
Valkeala, Kustaa III	I	I	17:40	20:40	I

x = pysähtyy tarvittaessa I = ei aja tämän paikan kautta

5 Valkeala - Kotiharju - Matkakeskus

arkisin ma-pe

Valkeala, Kustaa III	5:50	6:40	I	8:20	9:00	9:30	10:00
Valkeala, kirkko	x	x	7:20	x	x	x	x
Jokela vt 15	I	I	I	I	I	I	I
Virranniemi	x	x	x	x	x	x	x
Kotiharju	x	x	x	x	x	x	x
Matkakeskus	6:10	7:00	7:40	8:40	9:20	9:50	10:20

Valkela Lukio I	I	I	I	12:40	13:40	14:40	15:40
Valkeala, Kustaa III	11:00	11:45	I	x	x	x	x
Valkeala, kirkko	x	x	12:25	x	x	x	x
Jokela vt 15	I	I	x	I	I	I	I
Virranniemi	x	x	I	x	x	x	x
Kotiharju	x	x	x	x	x	x	x
Matkakeskus	11:20	12:05	12:45	13:00	14:00	15:00	16:00

Valkeala, Kustaa III	15:55	I	17:20	18:15	19:30	20:20	21:20
Valkeala, kirkko	x	16:40	x	x	x	x	x
Jokela vt 15	I	x	x	I	x	x	x
Virranniemi	x	I	I	x	I	I	I
Kotiharju	x	x	x	x	x	x	x
Matkakeskus	16:15	17:00	17:40	18:35	19:50	20:40	21:40

5 Valkeala - Kotiharju - Matkakeskus

lauantaisin

Valkeala, Kustaa III	9:05	I	I	I
Valkeala, kirkko	x	12:20	15:40	19:20
Jokela, vt 15	I	I	I	I
Virranniemi	x	x	x	x
Kotiharju	x	x	x	x
Matkakeskus	9:25	12:40	16:00	19:40

sunnuntaisin

Valkeala, Kustaa III	9:05	I	I	I	I
Valkeala, kirkko	x	12:20	15:40	19:20	20:40
Jokela, vt 15	I	I	I	I	x
Virranniemi	x	x	x	x	I
Kotiharju	x	x	x	x	I
Matkakeskus	9:25	12:40	16:00	19:40	21:00

x = pysähtyy tarvittaessa
I = ei aja tämän paikan kautta

5 Matkakeskus - Kotiharju - Valkeala - Vuohijärvi - Vekaranjärvi - Tuohikotti

Lähtöpysäkki: laituri 5

arkisin ma-pe

Matkakeskus	5:55	7:00	9:50	11:00	13:05	14:05
Kotiharju	x	x	x	x	x	x
Virranniemi	I	I	x	x	x	x
Jokela vt15	x	x	I	I	I	I
Valkeala, kirkko	6:10	7:15	x	11:20	x	x
Valkeala, Kustaa III	I	I	10:10	I	x	x
Valkela Lukio I	I	I	I	I	13:25	14:25
Toikkala	x	x	I	x	I	x
Anttila	I	I	x	I	I	I
Selänpää	I	I	I	I	13:40	I
Pihlajasaari	x	x	I	I	I	I
Vuohijärvi	I	I	10:30	I	13:50	I
Tuohikotti	I	I	I	11:45	I	14:50
Vekaranjärvi	6:40	7:45	I	11:55	14:10	15:00
Tuohikotti	6:55	8:00	I	I	I	I
Hillosensalmi	I	I	x	I	I	I
Voikoski	I	I	10:55	I	I	I

x = pysähtyy tarvittaessa
I = ei aja tämän paikan kautta

Linjaliikenne Martti Laurila Oy

5 Matkakeskus - Kotiharju - Valkeala - Vuohijärvi - Vekaranjärvi - Tuohikotti

Lähtöpysäkki: laituri 5

arkisin ma-pe

Matkakeskus	I	15:05	16:30	17:30	18:35	22:00
Kotiharju	I	x	x	x	x	x
Virranniemi	I	x	x	x	x	I
Jokela vt15	I	I	I	I	I	x
Valkeala, kirkko	I	x	x	x	x	22:15
Valkeala, Kustaa III	15:15	15:25	16:50	17:50	18:55	I
Valkela Lukio I	x	I	I	I	I	I
Toikkala	I	I	I	I	I	x
Anttila	x	I	x	x	I	I
Selänpää	I	15:40	I	I	19:10	I
Pihlajasaari	I	I	I	I	I	x
Vuohijärvi	15:35	15:50	17:10	18:10	19:20	I
Tuohikotti	I	I	I	I	I	I
Vekaranjärvi	I	16:10	17:30	I	19:40	22:45
Tuohikotti	I	I	I	I	19:55 T	23:00 T
Hillosensalmi	I	I	I	T	I	I
Voikoski	I	I	I	18:35 T	I	I

T = ajaa tarvittaessa
x = pysähtyy tarvittaessa
I = ei aja tämän paikan kautta

5 Matkakeskus - Kotiharju - Valkeala - Vuohijärvi - Vekaranjärvi - Tuohikotti

Lähtöpysäkki: laituri 5

lauantaisin ja sunnuntaisin

	la-su	la-su	la-su	su
Matkakeskus	11:00	14:05	17:20	21:45
Kotiharju	x	x	x	x
Virranniemi	x	x	x	I
Jokela vt15	I	I	I	x
Valkeala, kirkko	11:20	14:25	x	22:00
Valkeala, Kustaa III	I	I	17:40	I
Toikkala	x	x	I	x
Selänpää	I	I	x	I
Pihlajasaari	I	I	I	x
Vuohijärvi	I	I	x	I
Tuohikotti	11:45	14:50	I	I
Vekaranjärvi	11:55	15:00	18:20	22:25
Tuohikotti	I	I	18:30	22:35

T = ajaa tarvittaessa
x = pysähtyy tarvittaessa
I = ei aja tämän paikan kautta

5 Tuohikotti - Vekaranjärvi - Vuohijärvi - Valkeala - Kotiharju - Matkakeskus

arkisin ma-pe

Voikoski	I	I	I	11:00	I	I
Hillosensalmi	I	I	I	x	I	I
Tuohikotti	I	I	8:05	I	I	I
Vekaranjärvi	I	I	8:15	I	11:55	14:10
Tuohikotti	I	6:55	I	I	I	I
Vuohijärvi	6:50	I	8:35	11:20	I	I
Pihlajasaari	I	I	I	I	x	I
Selänpää	6:55	I	8:40	I	I	I
Anttila	6:40	I	I	x	I	x
Toikkala	I	x	I	I	x	I
Valkela Lukio I	I	I	I	I	I	14:40
Valkeala, Kustaa III	7:20	I	9:00	11:45	I	x
Valkeala, kirkko	I	7:20	x	x	12:25	x
Jokela, vt 15	I	I	I	I	x	I
Virranniemi	I	x	x	x	I	x
Kotiharju	I	x	x	x	x	x
Matkakeskus	I	7:40	9:20	12:05	12:45	15:00

x = pysähtyy tarvittaessa
I = ei aja tämän paikan kautta

5 Tuohikotti - Vekaranjärvi - Vuohijärvi - Valkeala - Kotiharju - Matkakeskus

arkisin ma-pe

Vekaranjärvi	15:10	I	16:10	17:45
Tuohikotti	I	I	I	I
Vuohijärvi	I	15:40	I	I
Pihlajasaari	x	I	x	I
Selänpää	I	I	I	I
Anttila	I	x	I	x
Toikkala	x	I	x	I
Valkela Lukio I	15:40	I	I	I
Valkeala, Kustaa III	x	15:55	I	18:15
Valkeala, kirkko	x	x	16:40	x
Jokela, vt 15	I	I	x	I
Virranniemi	x	x	I	x
Kotiharju	x	x	x	x
Matkakeskus	16:00	16:15	17:00	18:35

x = pysähtyy tarvittaessa
I = ei aja tämän paikan kautta

5 Tuohikotti - Vekaranjärvi - Vuohijärvi - Valkeala - Kotiharju - Matkakeskus

lauantaisin ja sunnuntaisin

Tuohikotti	8:15	I	I	18:40
Vekaranjärvi	8:25	11:55	15:10	18:50
Vuohijärvi	8:40	I	I	I
Pihlajasaari	I	x	x	x
Selänpää	x	I	I	I
Toikkala	I	x	x	x
Valkeala, Kustaa III	9:05	I	I	I
Valkeala, kirkko	x	12:20	15:40	19:20
Jokela, vt 15	I	I	I	I
Virranniemi	x	x	x	x
Kotiharju	x	x	x	x
Matkakeskus	9:25	12:40	16:00	19:40

x = pysähtyy tarvittaessa
I = ei aja tämän paikan kautta

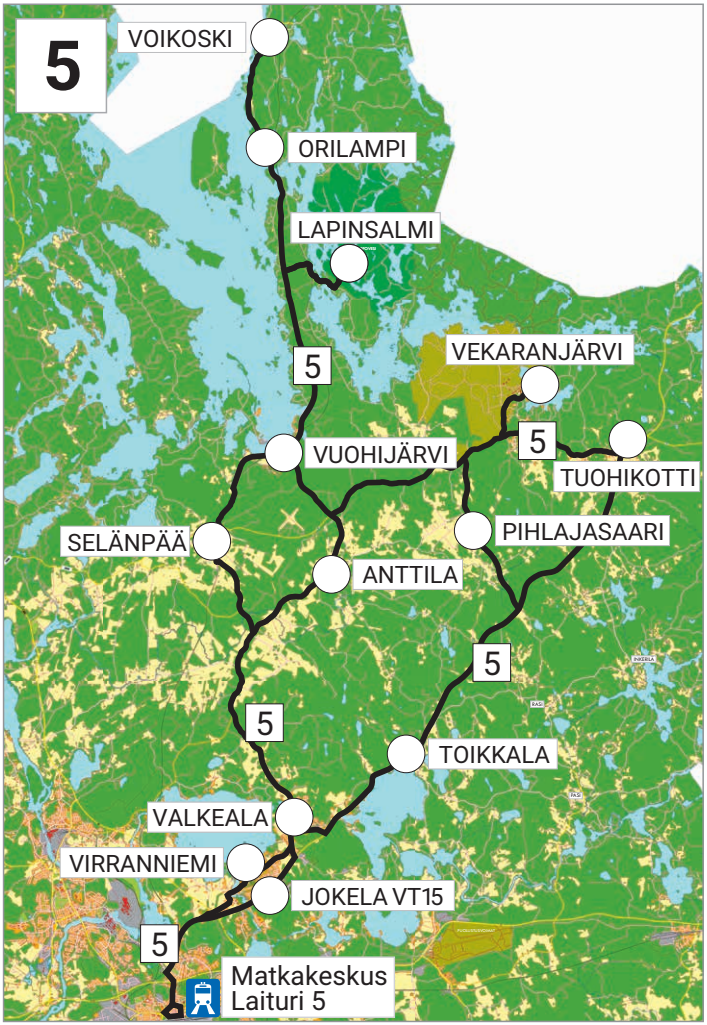

7A,7B Matkakeskus – Veturi – Kuusankoski

Lähtöpysäkki: Matkakeskus H1

arkisin ma-pe

Reitti	A	A	A	A	B	B	B
Matkakeskus	7:00	8:00	9:00	10:00	12:00	13:00	14:00
Veturi	7:10	8:10	9:10	10:10	12:10	13:10	14:10
Mäyränkorpi	I	I	I	I	x	x	x
Niskala	x	x	x	x	I	I	I
Kymintehdas	I	I	I	I	x	x	x
Kuusankoski	7:25	8:25	9:25	10:25	12:25	13:25	14:25

Reitti	B	B	B	B	B	B
Matkakeskus	15:00	16:00	17:00	18:00	19:00	20:00
Veturi	15:10	16:10	17:10	18:10	19:10	20:10
Mäyränkorpi	x	x	x	x	x	x
Kymintehdas	x	x	x	x	x	x
Kuusankoski	15:25	16:25	17:25	18:25	19:25	20:25

lauantaisin

Reitti	A	A	B	B	B	B	B
Matkakeskus	9:00	10:00	11:00	12:00	13:00	14:00	15:00
Veturi	9:10	10:10	11:10	12:10	13:10	14:10	15:10
Mäyränkorpi	I	I	x	x	x	x	x
Niskala	x	x	I	I	I	I	I
Kymintehdas	I	I	x	x	x	x	x
Kuusankoski	9:25	10:25	11:25	12:25	13:25	14:25	15:25

Reitti	B	B	B	B
Matkakeskus	16:00	17:00	18:00	19:00
Veturi	16:10	17:10	18:10	19:10
Mäyränkorpi	x	x	x	x
Kymintehdas	x	x	x	x
Kuusankoski	16:25	17:25	18:25	19:25

Linja liikennöi Veturin takaovien linja-autopysäkkien kautta.

7A,7B Kuusankoski - Veturi - Matkakeskus

arkisin ma-pe

Reitti	A	A	A	A	B	B	B
Kuusankoski	7:30	8:30	9:30	10:30	12:30	13:30	14:30
Kymintehdas	x	x	x	x	I	I	I
Niskala	I	I	I	I	x	x	x
Mäyränkorpi	x	x	x	x	I	I	I
Veturi	7:40	8:40	9:40	10:40	12:40	13:40	14:40
Matkakeskus	7:55	8:55	9:55	10:55	12:55	13:55	14:55

Reitti	B	B	B	B	B	B
Kuusankoski	15:30	16:30	17:30	18:30	19:30	20:30
Niskala	x	x	x	x	x	x
Veturi	15:40	16:40	17:40	18:40	19:40	20:40
Matkakeskus	15:55	16:55	17:55	18:55	19:55	20:55

lauantaisin

Reitti	A	A	B	B	B	B	B
Kuusankoski	9:30	10:30	12:30	13:30	14:30	15:30	16:30
Kymintehdas	x	x	I	I	I	I	I
Niskala	I	I	x	x	x	x	x
Mäyränkorpi	x	x	I	I	I	I	I
Veturi	9:40	10:40	12:40	13:40	14:40	15:40	16:40
Matkakeskus	9:55	10:55	12:55	13:55	14:55	15:55	16:55

Reitti	B	B	B
Kuusankoski	17:30	18:30	19:30
Niskala	x	x	x
Veturi	17:40	18:40	19:40
Matkakeskus	17:55	18:55	19:55

Linja liikennöi Veturin takaovien linja-autopysäkkien kautta.

7A,7B Matkakeskus - Veturi - Kuusankoski

Kartat: © Kouvolan kaupunki

8 Matkakeskus - Utti - Kaipiainen - Sippola

Lähtöpysäkki: laituri 2

arkisin ma-pe

	M-P (1	koulp.	M-P	M-P	M-P
Matkakeskus	7:40	I	12:40	13:15	14:15
Tornionmäki	x	I	x	x	x
Utti, ABC th	x	I	x	x	x
Utti, Utin koulu	I	8:25	13:00	13:35	14:35
Kaipiainen	8:10	I	I	13:45	14:45
Savero	I	x	x	I	I
Sippola	I	8:50	13:25	I	I

	M-P	M-P	M-P
Matkakeskus	15:15	16:15	17:15
Tornionmäki	x	x	x
Utti, ABC th	x	x	x
Utti, Utin koulu	x	16:30	17:30
Kaipiainen	15:45	I	I
Savero	I	16:40T	I
Sippola	I	16:55T	I

1) = poikkeaa Eduko:n Utin toimipisteellä koulupäivinä
x = pysähtyy tarvittaessa
I = ei aja tämän paikan kautta
T = tarvittaessa
koulp. = koulupäivinä. Koulujen loma-ajat sivulla 2.

Kymen Charterline Oy

8 Sippola - Kaipiainen - Utti - Matkakeskus

arkisin ma-pe

	M-P	M-P	koulp.	M-P	M-P
Sippola	6:50	I	9:00	I	I
Savero	7:00	I	9:10	I	I
Kaipiainen	I	8:10	I	I	13:45
Utti, Utin koulu	7:15	8:25	9:25	12:20	I
Utti, ABC th	I	x	x	x	x
Tornionmäki	x	x	x	x	x
Matkakeskus	7:35	8:45	9:45	12:40	14:10

	M-P (2	M-P	M-P (3	koulp.
Sippola	13:25	I	I	I
Savero	13:35	I	I	I
Kaipiainen	I	14:45	15:45	16:20
Utti, Utin koulu	13:50	I	I	I
Utti, ABC th	x	x	x	16:30
Tornionmäki	x	x	x	x
Matkakeskus	14:15	15:15	16:15	16:50

2) = poikkeaa Eduko:n Utin toimipisteellä 13:55 päättyvinä koulupäivinä
3) = poikkeaa Eduko:n Utin toimipisteellä 15:50 päättyvinä koulupäivinä

x = pysähtyy tarvittaessa
I = ei aja tämän paikan kautta

koulp. = koulupäivinä. Koulujen loma-ajat sivulla 2.

Kymen Charterline Oy

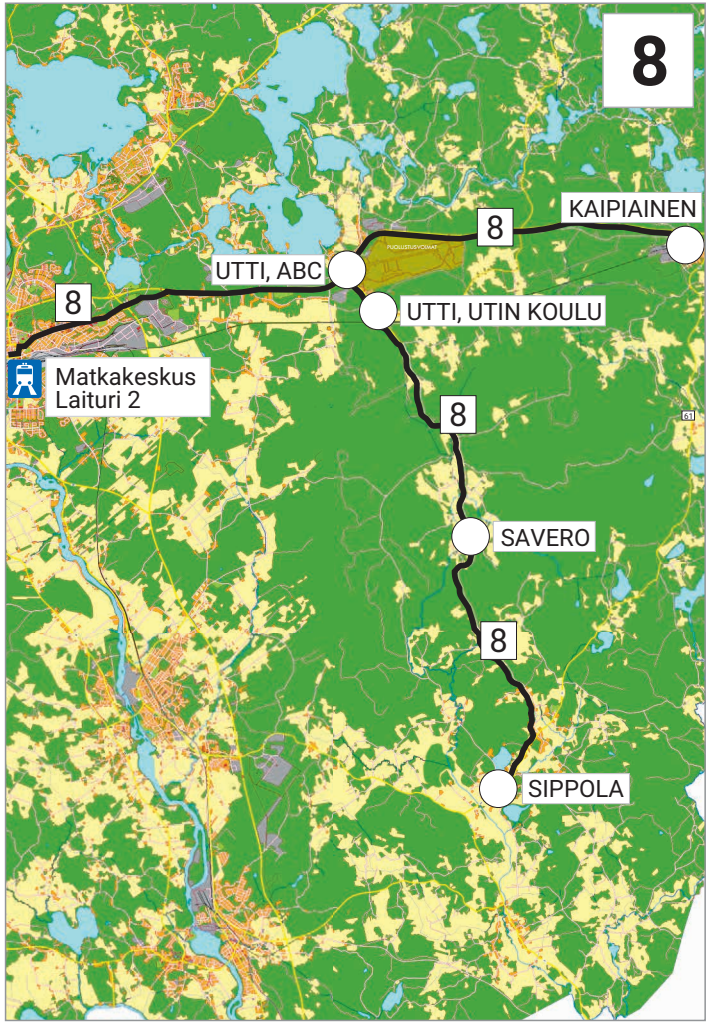

9 Matkakeskus - Kymintehdas - Kuusankoski - Voikkaa - Jaala

Lähtöpysäkki: laituri 4

	M-P	MKP	TiTo	M-P	M-P
Matkakeskus	8:15	10:05	10:05	16:20	18:25
Kotiharju	x	x	x	x	x
Kymintehdas	x	x	x	x	x
Kuusankoski	8:35	10:25	10:25	16:40	18:45
Sairaalanmäki *	I	x	x	x	I
Voikkaa	8:45	10:40	10:40	16:50	18:55
Verla	I	I	x	I	I
Jaala	9:05	11:00	11:15	17:10	19:15

* = ajetaan Puistomaan ja Tähteen kautta

9 Jaala - Voikkaa - Kuusankoski - Kymintehdas - Matkakeskus

	M-P	TiTo	MKP	TiTo	MKP	M-P
Jaala	9:05	11:15	11:30	17:20	17:35	19:15
Verla	I	x	I	x	I	I
Voikkaa	9:25	11:50	11:50	17:55	17:55	19:35
Sairaalanmäki *	x	x	x	I	I	I
Kuusankoski	9:35	12:05	12:05	18:05	18:05	19:45
Kymintehdas	x	x	x	x	x	x
Kotiharju	x	x	x	x	x	x
Matkakeskus	9:55	12:25	12:25	18:25	18:25	20:05

* = ajetaan Tähteen ja Puistomaan kautta

x = pysähtyy tarvittaessa I = ei aja tämän paikan kautta

Ks. myös linjat 90 ja 91

Linjaliikenne Martti Laurila Oy

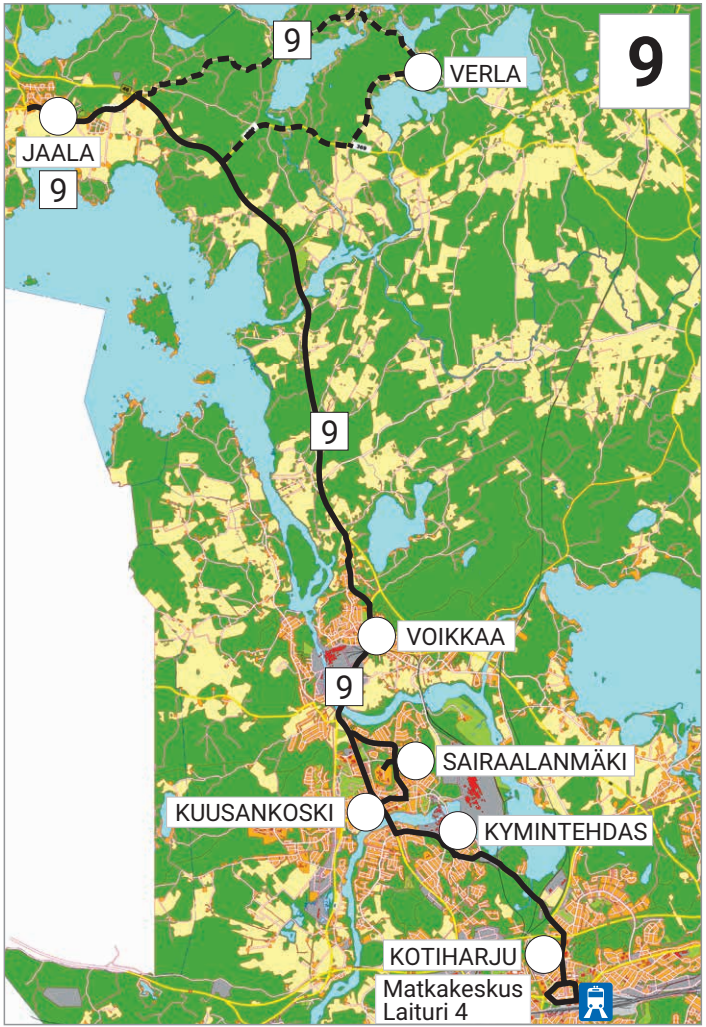

10 Matkakeskus - Eskolanmäki - (Rekola) - Matkakeskus

Matkakeskus (Hallituskatu H3)			**Eskolanmäki** (Tasankotie)		
ma-pe	lauantai	sunnuntai	ma-pe	lauantai	sunnuntai
6:00	7:35 R	9:05 R	6:05	7:45	9:15
6:35 R	9:05 R	10:35 R	6:45	9:15	10:45
7:10	10:35 R	12:05 R	7:15	10:45	12:15
8:05 R	12:05 R	13:35 R	8:15	12:15	13:45
8:40	13:35 R	15:05 R	8:45	13:45	15:15
9:35 R	15:05 R	16:35 R	9:45	15:15	16:45
10:10	16:35 R	18:05 R	10:15	16:45	18:15
11:05 R	18:05 R	19:35 R	11:15	18:15	19:45
11:45	19:35 R	21:05 R	11:50	19:45	21:15
12:50 R	21:05 R		13:00	21:15	
13:30			13:35		
14:20 R			14:30		
15:00			15:05		
15:50 R			16:00		
16:45 R			16:55		
17:20 R			17:30		
18:00 R			18:10		
18:50 R			19:00		
20:20 R			20:30		
21:40 R			21:50		

Ajoaika Eskolanmäki - Matkakeskus 10 min.

R = vuoro ajaa Rekolan kautta

Tällä linjalla ajavat matalalattiabussit.

10 Matkakeskus - Eskolanmäki - (Rekola) - Matkakeskus

Ajoreitti: Hallituskatu - Tunnelikatu - Myllypuronkatu - (R = Tanhuantie - Hanskilantie - Alakyläntie) - **Tasankotie** - Voimakatu - Uudismaankatu - Kiehuvantie - Kotkankallionkatu - Tunnelikatu - Kouvolankatu - Asemakatu - **Hallituskatu.**

Kartat: © Kouvolan kaupunki

11 Matkakeskus - (Pikku-Palomäki) - Lehtomäki - Kotiharju - Matkakeskus

Matkakeskus (Hallituskatu H3)			**Lehtomäki** (Utunmäentie)		
ma-pe	lauantai	sunnuntai	ma-pe	lauantai	sunnuntai
6:00 PP	7:00 PP	8:30 PP	6:15	7:15	8:45
6:40	8:30 PP	10:00 PP	6:50	8:45	10:15
7:30 PP	10:00 PP	11:30 PP	7:45	10:15	11:45
8:10	11:30 PP	13:00 PP	8:20	11:45	13:15
9:00 PP	13:00 PP	14:30 PP	9:15	13:15	14:45
9:40	14:30 PP	16:00 PP	9:50	14:45	16:15
10:30 PP	16:00 PP	17:30 PP	10:45	16:15	17:45
11:15	17:30 PP	19:00 PP	11:25	17:45	19:15
12:15 PP	19:00 PP	20:30 PP	12:30	19:15	20:45
13:00	20:30 PP	21:50 PP	13:10	20:45	22:05
13:45 PP	21:50 PP		14:00	22:05	
14:30			14:40		
15:15 PP			15:30		
16:10 PP			16:25		
16:45 PP			17:00		
17:30			17:40		
18:15 PP			18:30		
19:45 PP			20:00		
21:05 PP			21:20		

Ajoaika Lehtomäki - Matkakeskus 20 min.

PP = vuoro ajaa Pikku-Palomäen kautta

11 Matkakeskus - (Pikku-Palomäki) - Lehtomäki - Kotiharju - Matkakeskus

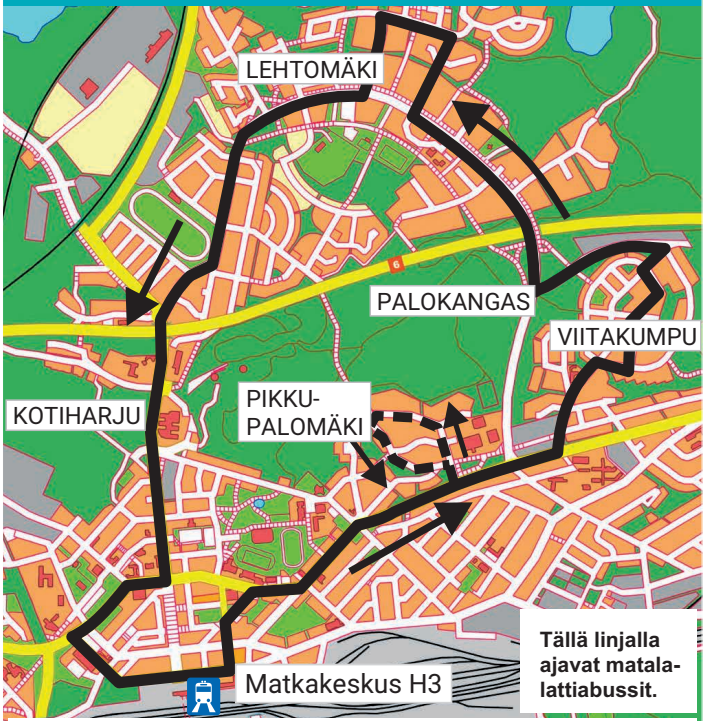

Ajoreitti: Hallituskatu - Koulukatu - Oikokatu - Salpausselänkatu - Kalevankatu - Karjalankatu - (P = Mansikka-ahontie - Kumputie - Mansikka-ahontie) - Palokankaantie - Viitakummuntie - Viertolantie - Jukolantie - Kekkurintie - Lehtomäenkatu - **Utunmäentie** - Haukitie - Tyttilammenkatu - Ahventie - Lehtomäenkatu - Ravikatu - Valkealantie - Kauppalankatu - Salpausselänkatu - Kauppamiehenkatu - **Hallituskatu**

Kartat: © Kouvolan kaupunki

13A,13B Matkakeskus - Mielakka - Tornionmäki

Matkakeskus (Hallituskatu H3)			**Tornionmäki** (Sydänmaantie)		
ma-pe	la	su	ma-pe	la	su
6:15 A	7:55 A	9:25 A	6:25 A	8:05 A	9:35 A
6:55 A	9:25 A	10:55 A	7:05 A	9:35 A	11:05 A
7:25 A	10:55 A	12:25 B	7:35 A	11:05 A	12:35 B
8:25 A	12:25 B	13:55 B	8:35 A	12:35 B	14:05 B
9:15 A	13:55 B	15:25 B	9:25 A	14:05 B	15:35 B
9:55 A	15:25 B	16:55 B	10:05 A	15:35 B	17:05 B
10:25 A	16:55 B	18:25 B	10:35 A	17:05 B	18:35 B
11:25 A	18:25 B	19:55 B	11:35 A	18:35 B	20:05 B
12:00 A	19:55 B	21:25 B	12:10 A	20:05 B	21:35 B
13:10 B	21:25 B		13:20 B	21:35 B	
13:45 B			13:55 B		
14:40 B			14:50 B		
15:30 B			15:40 B		
16:10 B			16:20 B		
17:05 B			17:15 B		
17:40 B			17:50 B		
19:10 B			19:20 B		
20:40 B			20:50 B		

13A = Tornionmäen kautta Mielakkaan
13B = Mielakan kautta Tornionmäkeen

13A,13B Matkakeskus - Mielakka - Tornionmäki

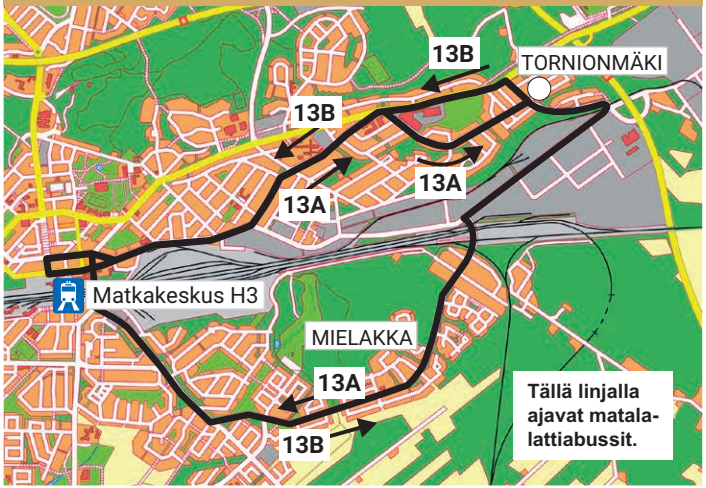

13A Hallituskatu – Utinkatu – Nevantie – Sydänmaantie – Tehontie – Uudismaankatu – Kotkankallionkatu – Tunnelikatu – Kouvolankatu – Asemakatu – **Hallituskatu**

13B Hallituskatu – Tunnelikatu – Kotkankallionkatu – Uudismaankatu – Tehontie – Sydänmaantie – Karjalankatu – Utinkatu – Hallituskatu – Kouvolankatu – Asemakatu – **Hallituskatu**

14 Matkakeskus - Kasarminmäki XAMK-Matkakeskus

Matkakeskus (Hallituskatu H3)		**Kasarminmäki** (XAMK/Kuuselankatu)	
maanantai - perjantai		maanantai - perjantai	
7:50 8:55 10:50 12:00	14:10 15:15	7:55 9:00 10:55 12:05	14:15 15:20

Tällä linjalla ajavat matalalattiabussit.

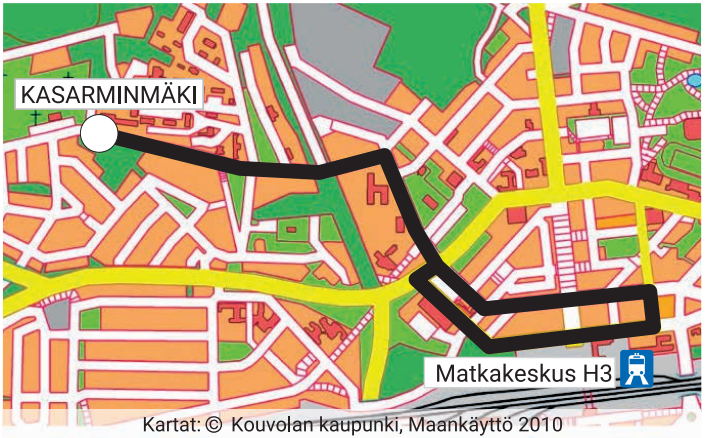

Kartat: © Kouvolan kaupunki, Maankäyttö 2010

Ajoreitti: Hallituskatu - Koulukatu - Kouvolankatu - Liikemiehenkatu - Marjoniementie - **Kasarminkatu** (XAMK) - Marjoniementie - Kauppamiehenkatu - **Hallituskatu**

Savonlinja Oy

Kuva: Henrietta Mediat Oy

15A Matkakeskus - Kuusankoski - Verla - Repovesi - Orilammen maja

Lähtöpysäkki: tilausajolaituri, laituri 7

Lauantaisin ja sunnuntaisin
1.6.-27.10.2024

8:50	15:10	Matkakeskus		11:45	18:05
9:05	15:25	Kuusankoski		11:30	17:50
9:13	15:33	Voikkaa, linja-autoas.		11:23	17:43
9:28	15:48	Verla		11:07	17:27
X	X	Selänpään opisto		x	x
X	X	Vuohijärvi		x	x
10:01	16:21	Lapinsalmen portti		10:34	16:54
10:12	16:32	Hillosensalmi as.		10:23	16:43
10:15	16:35	Orilampi		10:20	16:40

Kansallispuiston pysäkki: Lapinsalmen sisääntuloportti, Riippusillante 55.
Bussin kääntöpaikka Orilammella: Orilammen maja ja lomakeskus.

Käteismaksu tai Kouvolan joukkoliikenteen lipputyypit.
Ei pankkikorttimaksua.

Bussissa pyöränkuljetusmahdollisuus max. 2 pyörälle, ennakkovaraus perjantaihin klo 15:een mennessä puh. 040 055 2350

15B Hillosensalmi - Repovesi

Maanantai - perjantai 8.8.-25.10.2024

9:50	16:20	Lapinsalmen portti		10:35	17:05
10:05	16:35	Hillosensalmen as.		10:20	16:50

Tilaustaksit Sydänmaanlakka Oy

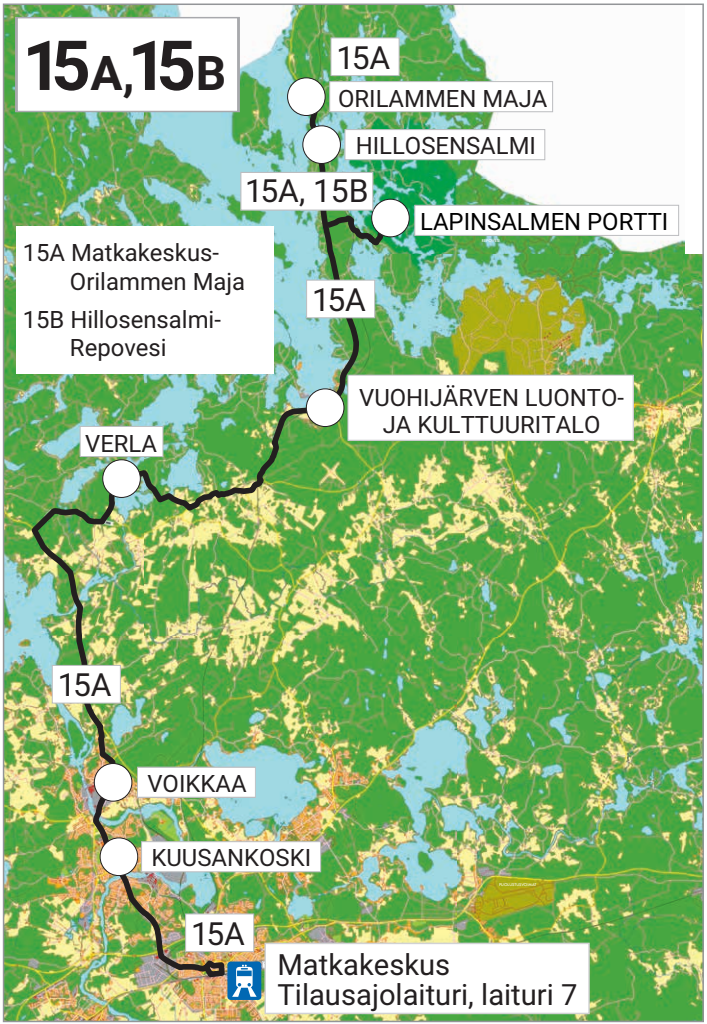

20 Kuusankoski - Rekola - Väkkärä (-Koria)

Koulupäivinä

Kuusankoski, Valtakatu	13:00	13:55	14:55	16:00
Naukion koulu	13:10	14:05	15:00	I
Tähtee	x	x	x	x
Väkkärä	x	x	x	x
Puistomaa	x	x	x	x
Siltapuistonkatu	13:25	14:25	15:25	I
Kuusankoski, Valtakatu	x	x	x	16:15
Rekola	x	x	x	x
Mäkikylä	x	x	x	x
Kuusankoski, Valtakatu	13:50	14:55	15:50	I
Keltti	I	I	I	x
Nappa	I	I	I	x
Koria	I	I	I	16:50

Koria	6:50	I
Nappa	x	I
Keltti	x	I
Kuusankoski, Valtakatu	7:10	8:00
Puistomaa	x	x
Väkkärä	x	x
Tähtee	x	x
Naukio	x	x
Kuusankoski, Valtakatu	7:30	8:20
Rekola	x	x
Mäkikylä	x	x
Kuusankoski, Valtakatu	7:50	x
Naukion koulu	7:55	8:45
Kuusankoski, Valtakatu	8:00	8:50

x = pysähtyy tarvittaessa,
I = ei aja tämän paikan kautta

Kymen Charterline Oy

22 Pilkanmaa - Kuusankoski

Koulupäivinä

Pilkanmaa	7:30	8:30	12:50	13:50	14:50
Naukio	x	x	x	x	x
Kuusankoski	7:45	8:45	13:05	14:05	15:05
Katajaharju	7:55	8:55	13:15	14:15	15:15

Katajaharju	7:55	12:15	13:15	14:15	15:15
Kuusankoski	8:05	12:25	13:25	14:25	15:25
Naukio	x	x	x	x	x
Pilkanmaa	8:20	12:40	13:40	14:40	15:40

Kymen Charterline Oy

31 Korvenkylä - Inkeroinen - Matkakeskus

Koulupäivinä

8:15	Korvenkylä	15:35
x	Muhniemi	x
8:25	Anjala	15:20
8:35	Inkeroinen	15:15
8:55	Myllykoski	15:00
x	Tornionmäki	I
9:15	Matkakeskus	I

x = pysähtyy tarvittaessa I = ei aja tämän paikan kautta

Kymen Charterline Oy

32 Anjala - Ummeljoki - Myllykoski

Koulupäivinä

7:00	↓	Anjala	↑	14:52
7:20		Ummeljoki		14:37
7:25		Myllykoski		14:27

33 Rautakorpi - Myllykoski

Koulupäivinä

I	↓	Myllykoski	↑	14:45
7:30		Urhontie		x
x		Rautakorpi		14:35
x		Saviniemi (koulu)		14:20
7:50		Myllykoski		14:15

34 Myllykoski - Keltakangas - Inkeroinen - Anjala

Koulupäivinä

7:30	↓	Myllykoski	↑	14:27
7:50		Inkeroinen		14:07
7:55		Anjala		14:02

x = pysähtyy tarvittaessa I = ei aja tämän paikan kautta

Kymen Charterline Oy

35 Anjala - Sippola - Anjala

Koulupäivinä

Anjala	7:55	13:02	14:55
Inkeroinen	8:00	13:07	15:00
Sippola	8:30	13:37	15:30
Inkeroinen	8:50	13:55	15:50
Anjala	8:55	14:00	15:55

Kymen Charterline Oy

43 Koria - Elimäki

Koulupäivinä

14:05(1	14:05(1	↓	Koria	↑	15:10
I	I		Nappa		x(3
x	x		Soppi		I
I	x		Takamaa		I
x	I		Teuroinen		x
14:35	14:35		Elimäki		14:35(2

1) = Lähtee Korian portilta ja ajaa Vilppulantien pysäkkien kautta.
2) = Vuoro lähtee Elimäen koulukeskukselta
3) = Ajetaan suoraan Anjalantietä, ei Sokeritien lenkkiä

x = pysähtyy tarvittaessa I = ei aja tämän paikan kautta

Elimäen Liikenne Oy

44 Matkakeskus - Koria - Värälä - Teuroinen - Elimäki

Koulupäivinä

Matkakeskus	7:00	I
Koria	7:10	13:10 (2
Värälä	x	13:20
Koria	7:35	I
Nappa	x (1	I
Soppi	I	x
Takamaa	I	I
Teuroinen	x	13:50
Elimäki, koulukeskus	8:10	I

Elimäki, koulukeskus	I	13:45	14:35
Teuroinen	I	I	I
Takamaa	I	x	X
Soppi	8:25	x	X
Nappa	I	I	I
Koria	I	14:10	15:10
Värälä	x	x	x
Koria	8:45	14:30	15:30
Matkakeskus	I	14:45	15:45

1) = Napalla ajetaan Anjalantietä, ei Sokeritien lenkkiä
2) = Ajaa Vilppulantien pysäkkien kautta.

x = pysähtyy tarvittaessa
I = ei aja tämän paikan kautta

46 Elimäki - Villikkala - Raussila - Ratula

Koulupäivinä

Elimäki, koulukeskus	13:40
Villikkala	x
Raussila	13:55
Ratula	x
Elimäki, koulukeskus	14:25

x = pysähtyy tarvittaessa

48 Elimäki - Raussila - Koskisto - Hämeenkylä - Joensuunkylä

Koulupäivinä

7:10	Joensuunkylä	15:25
x	Hämeenkylä	T
7:25	Ruotsinkylä (Gulf)	15:05
7:40	Raussila	14:50
x	Villikkala	x
8:05	Elimäki, koulukeskus	14:35

T = tarvittaessa
x = pysähtyy tarvittaessa

51 Matkakeskus - Tornionmäki - Lautaro - Valkeala

arkisin ma-pe

Matkakeskus	8:00	11:30	14:40	16:15
Tornionmäki	x	x	x	x
Lautaro	x	x	x	x
Virranniemi	x	x	x	x
Jokela vt15	I	I	I	I
Valkeala, kirkko	x	x	x	x
Valkeala, Kustaa III	8:35	12:05	15:15	16:45

Valkeala, Kustaa III	7:25	9:05	12:05	16:45
Valkeala, kirkko	x	x	x	x
Jokela, vt 15	I	I	I	I
Virranniemi	x	x	x	x
Lautaro	x	x	x	x
Tornionmäki	x	x	x	x
Matkakeskus	8:00	9:40	12:40	17:20

x = pysähtyy tarvittaessa,
I = ei aja tämän paikan kautta

Linjaliikenne Martti Laurila Oy

53 Valkeala - Selänpää - Vuohijärvi - Anttila

Koulupäivinä

Valkeala	6:50
Nuuttila	7:15
Valkealan opisto th	7:25
Vuohijärvi	7:35
Anttila	7:45
Valkeala	8:05

Valkeala, Kustaa **III**	14:30
Valkeala, koulukeskus	x
Anttila	x
Vuohijärvi	15:00
Selänpää	x
Valkeala, Kustaa **III**	15:25

Linjaliikenne Martti Laurila Oy

54 Valkeala - Harju

Koulupäivinä

7:20	8:15	15:10	↓	Valkeala Kustaa **III**	↑	14:00	15:00
x	x	I		Jokela vt 15		I	I
I	I	x		Virranniemi		x	x
x	x	I		Lautaro th		I	I
7:30	8:25	15:20		Saarento		13:50	14:50
7:35	8:30	I		Harju		13:45	14:45
7:45	8:40	15:30		Riihikallio		13:40	14:40
x	I	x		Lautaro th		x	x
7:55	8:45	x		Jokelan koulu		13:30	14:30
x	x	I		Virranniemi		x	x
8:05	9:00	15:40(1		Valkeala, koulukeskus		13:20	14:20

1) = päättyy Valkealan ABC th

Kymen Charterline Oy

55 Valkeala - Tirva - Kaipiainen - Utti

Koulupäivinä

7:50	Valkeala, Kustaa III	15:05	T
8:10	Pasi	14:45	15:35
8:25	Kaipiainen	I	I
8:40	Utti (Utin koulu)	14:35	15:25
x	Häkämäki	x	x
9:00	Valkeala, koulukeskus	14:20	15:10

T = tarvittaessa
x = pysähtyy tarvittaessa
I = ei aja tämän paikan kautta

Kymen Charterline Oy

57 Valkeala - Kuusankoski

Koulupäivinä

Valkeala, Kustaa III	7:20
Virranniemi	x
Riihikallio	x
Harju	x
Voikkaa	7:40
Kuusankoski, Kuusaantie	7:50

Linjaliikenne Martti Laurila Oy

59 Matkakeskus - Valkeala - Selänpää - Jaalan koulu

Koulupäivinä

Valkealan kirkko	7:30
Valkeala Kustaa III	x
Selänpää	7:55
Valkelan opisto th	x
Jaalan koulu	8:20

x = pysähtyy tarvittaessa

Jaalan koulu	12:40	14:35
Valkelan opisto th	12:55	14:50
Selänpää	x	x
Valkeala Kustaa III	13:20	15:15
Valkealan kirkko	x	x
Jokela vt 15	x	x
Matkakeskus	13:40	15:35

Linjaliikenne Martti Laurila Oy

60 Matkakeskus - Tornionmäki - Myllykoski - Sippola - Utti

Koulupäivinä

Utti (Utin koulu)	6:50
Savero	6:55
Hirvelä	7:10
Sippola	x
Keltakangas	x
Myllykoski	7:35
Saviniemi	x
Tornionmäki	x
Matkakeskus	8:05

x = pysähtyy tarvittaessa

Kymen Charterline Oy

61 Matkakeskus - Tornionmäki - Myllykoski - Sippola - Enäjärvi - Kaipiainen

Koulupäivinä

Kaipiainen	7:45
Enäjärvi	x
Hirvelä	x
Sippola	8:10
Keltakangas	x
Myllykoski	8:30
Saviniemi	x
Tornionmäki	8:50
Matkakeskus	9:00

Matkakeskus	13:35	14:40
Tornionmäki	x	x
Saviniemi	x	x
Myllykoski	14:00	15:05
Myllykoski	14:05	15:05
Keltakangas	x	x
Sippola	14:25	15:25
Hirvelä	x	x
Enäjärvi	x	x
Kaipiainen	14:50	15:50

x = pysähtyy tarvittaessa

Kymen Charterline Oy

90 Matkakeskus - Kuusankoski - Voikkaa - Jaala - Kimola

Koulupäivinä

7:50	Kimola (Lammi th)	15:05
8:15	Jaala	14:45
8:35	Voikkaa	14:25
8:45	Kuusankoski	14:10
x	Kymintehdas	x
x	Kotiharju	x
9:05	EDUKO	13:50
9:15	Matkakeskus	13:40

Kymen Charterline Oy

91 Eduko - Kuusankoski - Voikkaa - Jaala - Huhdasjärvi

Koulupäivinä

7:00	Huhdasjärvi	15:50
x	Siikava	x
7:20	Jaala	15:30
7:40	Voikkaa	15:10
7:50	Kuusankoski	14:55
8:05	Matkakeskus	I
I	Kankaan koulu	x
8:10	EDUKO	14:30

x = pysähtyy tarvittaessa I = ei aja tämän paikan kautta

Kymen Charterline Oy

95 Matkakeskus - Kuusankoski - Voikkaa - Anttila - Valkeala

Koulupäivinä

Matkakeskus	7:50
Kuusankoski	x
Sairaalanmäki	x
Voikkaa	8:20
Hasula	x
Valkealan opisto th	8:40
Anttila	x
Valkeala, Kustaa III	x
Valkealan kirkko	9:05

x = pysähtyy tarvittaessa

Linjaliikenne Martti Laurila Oy

Maaseudun asiointitaksit

Kouvolassa on 19 kutsutaksiperiaatteella toimivaa viikoittaista asiointitaksireittiä, joissa asiakas maksaa matkasta linja-autolipun hinnan. Waltti-kortti ei käy maksutapana. Matkustus on maksutonta yli 80-vuotiaille henkilöllisyystodistuksella sekä SHL- ja VPL-korteilla.

Kyyti tilataan soittamalla kuljettajalle viimeistään edellisenä päivänä klo 17 (ajopäivät ja yhteystiedot alla). Tarkempaa tietoa asiointitakseista saat suoraan liikennöitsijältä sekä osoitteesta **kouvola.fi/asiointitaksit.**

1: Ansalahti – Hartola - Siikava - Jaala kk
(ti, 040 546 6651)

2: Siikava - Ruokoniemi - Silonsaari - Uimila - Raajärvi - Jaala kk
(to, 040 546 6651)

3: Verla - Pyörylä - Nisus - Jaala kk
(to, 040 546 6651)

19: Kimola - Eiraskanmutka - Jaala kk
(ti, 040 846 3224)

20: Pökölä - Paljakka - Siikakoski - Huhdasjärvi - Jaala kk
(to, 040 846 3224)

4: Teuroinen - Elimäki (ke, 040 706 5997)

5: Kukkila - Soiniitty - Elimäki (to, 040 706 5997)

6: Raussila - Elimäki (to, 040 706 5997)

7: Löytty - Elimäki (pe, 040 706 5997)

8: Ratula - Mettälä - Elimäki (to, 040 706 5997)

9: Enäjärvi - Kaipiainen - Saares - Saaramaa
(pe, 050 336 3000)

10: Utti - Savero - Hirvelä - Sippola - Keltakangas - Myllykoski
(pe, 050 336 3000)

11: Enäjärvi - Hirvelä - Sippola - Keltakangas - Myllykoski
(ma, 050 336 3000)

12: Hirvelä - Sippola - Ruotila - Liikkala - Inkeroinen - Keltakangas
(ke, 050 336 3000)

13: Inkerilä - Tirva - Utti - Häkämäki - Valkeala
(ma, 044 305 0822)

14: Vuohijärvi - Anttila - Valkeala
(ti, 044 305 0822)

15: Valkealakoti - (Saarento - Harju) - Mieho - Riihikallio - Kouvolan keskusta
(ke, 044 305 0822)

16: Valkeala - Saarenmaa - Lautaro - Ojamaa - Kiehuva - Alakylä - Kouvolan keskusta
(to, 044 305 0822)

17: Utti - Häkämäki - Aitomäki - Kouvolan keskusta
(pe, 044 305 0822)

Palveluliikenne Kouvolassa

Palveluliikenne on kaikille avointa aikataulun mukaista reittiliikennettä. Palvelulinja-autot ovat matalalattiaisia autoja, joihin on helppo nousta kyytiin myös pyörätuolin tai rollaattorin kanssa. Aikataulut sallivat henkilökohtaisen palvelun. Voit nousta kyytiin reitin linja-autopysäkeiltä tai sopimalla noudon kuljettajan kanssa viimeistään 30 minuuttia ennen lähtöä. Palvelulinjat eivät liikennöi arkipyhinä.

Tarkemmat aikataulut ja reittikartat löydät reittioppaasta ja joukkoliikenteen internet-sivuilta.

Maksuvälineinä kelpaavat käteinen, mobiililippu ja Waltti-kortti. Matkustaminen on maksutonta yli 80-vuotiaille (Waltti-kortilla seniorilippu-tuote) ja SHL- ja VPL-korteilla.

KESKUSTAN palvelulinja

liikennöi Kouvolan keskustan asuinalueilla. Lähtöpaikat ovat Hansakeskuksella Huoltokadun puoleisilla ovilla sekä Matkakeskuksen joukkoliikennepysäkillä H1. Liikennöitsijänä on Kymen Charterline.
Puhelinnumero autoon on **040 660 1213**

P1 Matkakeskus – Kaunisnurmi – Kasarminmäki – Ratamo – Hansakeskus

Arkisin ma-pe

Matkakeskus, H1	8:30
Kaunisnurmi, Eräpolku	x
Torvitie	x
Kasarminkatu	x
Porukkatalo, Savonkatu	x
Ratamo PALI	x
Hansakeskus, Huoltokatu	x
Matkakeskus, H1	9:00

Hansakeskus, Huoltokatu	12:40
Matkakeskus H1	x
Koulukatu	x
Ratamo PALI	x
Porukkatalo, Savonkatu	x
Kasarminkatu	x
Torvitie	x
Kaunisnurmi, Eräpolku	x
Hansakeskus, Huoltokatu	13:10

x = pysähtyy tarvittaessa

P2 Matkakeskus – Urheilupuisto – Ravikylä – Ratamo – Hansakeskus

Arkisin ma-pe

Matkakeskus H1	9:00	13:15
Koulukatu	x	x
Kalevankatu	x	x
Palomäenkatu, uimahalli	x	x
Ravikylä, liikenneympyrä	x	x
Kotiharjun PK	x	x
Ratamo	x	x
Porukkatalo, Savonkatu	x	x
Hansakeskus, Huoltokatu	x	x
Matkakeskus, H1	9:30	13:45

P3 Matkakeskus – Sarkola – Rekola – Eskolanmäki – Ratamo – Hansakeskus

Arkisin ma-pe

Matkakeskus, H1	9:30	13:50
Suomenkatu	x	x
Suvitie	x	x
Haminantie	x	x
Tanhuantie	x	x
Haanojan palvelukeskus	x	x
Sippolankatu	x	x
Myllypuronkatu	x	x
Koulukatu	x	x
Ratamo	x	x
Porukkatalo, Savonkatu	x	x
Hansakeskus, Huoltokatu	10:00	14:20

P4 Hansakeskus – Matkakeskus – Mielakka – Tornionmäki – uimahalli – Ratamo – Hansakeskus – Matkakeskus

Arkisin ma-pe

Hansakeskus, Huoltokatu	10:45
Matkakeskus, H1	x
Kotkankallionkatu	x
Uudismaankatu	x
Mielakan srk-talo	T
Kanervistontie	x
Somerontie	x
Enoharjuntie	x
Äyräskatu	x
Nevantie	x
Kallioniementie	11:05
Utinkatu	x
Saarennonkatu	x
Käpylän palvelukeskus	x
Palomäenkatu	x
Uimahalli	T
Ratamo	x
Porukkatalo, Savonkatu	x
Hansakeskus, Huoltokatu	x
Matkakeskus, H1	11:30

Hansakeskus, Huoltokatu	15:00
Porukkatalo, Savonkatu	x
Ratamo	x
Palomäenkatu	x
Uimahalli	T
Käpylän palvelukeskus	x
Saarennonkatu	x
Utinkatu	x
Kallioniementie	x
Nevantie	x
Enoharjuntie	x
Somerontie	x
Kanervistontie	x
Mielakan srk-talo	T
Uudismaankatu	x
Kotkankallionkatu	x
Kouvolankatu	x
Torikatu	x
Hansakeskus, Huoltokatu	x
Matkakeskus H1	15:45

x = pysähtyy tarvittaessa T = tarvittaessa

P5 Hansakeskus – Matkakeskus – Pikku-Palomäki – Viitakumpu – Lehtomäki – terveysasema – Hansakeskus

Arkisin ma-pe

Matkakeskus, H1	11:35	15:45
Koulukatu	x	x
Pikku-Palomäki	x	x
Jukolantie	x	x
Lehtomäenkatu	x	x
Ravikylä	x	x
Kotiharjun PK	T	T
Ratamo	x	x
Porukkatalo, Savonkatu	x	x
Hansakeskus, Huoltokatu	12:05	16:15

x = pysähtyy tarvittaessa T = tarvittaessa

P8 Hansakeskus – Prisma – Veturi

Arkisin ma-pe

Hansakeskus, Huoltokatu	10:00	12:05	14:25	16:15
Prisma	x	x	x	x
Veturi	10:20	12:25	14:45	16:35
Hansakeskus, Huoltokatu	I	12:35	14:55	16:45

x = pysähtyy tarvittaessa
I = ei aja tämän paikan kautta

HESSU-palvelulinja

Liikennöitsijä: Kymen Charterline.
Puhelinnumero autoon on **040 186 6393**

P6 Jaala – Kuusankoski – Hansakeskus – Kuusankoski – Jaala

Tiistaisin, ei arkipyhinä

9:40 T	Jaala	I
9:50 T	Oravala	13:50 T
10:00	Lapinmäki	13:40
10:05	Seivästie	13:35
10:15	Pilkanmaa	13:25
10:20	Väkkärä	13:20
T	Sairaalanmäki	T
T	Puistomaa	I
10:30	Kuusankoski, Kuusaantie	13:15
10:35	Kettumäki	13:10
10:40	Rekola	13:05
10:45	Mäkikylä	13:00
10:55	Kuusankoski, Kuusaantie	12:55
11:00	Niskala	12:50
11:05	Kytöaho	x
11:10	Katajaharju, terveysasema	12:40
11:15	Veturi	12:35
11:20	Prisma	12:25
11:30	Hansa, Huoltokatu	12:20
11:35	Ratamo	12:15

T = tarvittaessa. Ajetaan vain, jos kyydintarpeesta on soitettu kuljettajalle tai sovittu muuten kuljettajan kanssa.
x = pysähtyy tarvittaessa

P7 Voikkaan ja Kuusankosken alue

Arkisin ma, ke, to ja pe

9:50	Lapinmäki	
9:55	Seivästie	
10:05	Pilkanmaa	
10:10	Väkkärä	
T	Sairaalanmäki	
T	Puistomaa	
10:20	Kuusankoski, Kuusaantie	
10:25/10:30	Kettumäki/Rekola	
10:35	Mäkikylä	
10:45	Kuusankoski, Kuusaantie	14:15
T	Veturi	I
11:00	Katajaharju, terveysasema	I
T	Mäyrämäki	x
x	Kymintehdas	I
11:10/11:50	Kuusankoski, Kuusaantie	I
11:55	Niskala	13:45
x	Kytöaho	13:40
x	Veturi	x
12:00	Katajaharju, terveysasema	13:35
12:05	Kuusankoski, Kuusaantie	13:25
T	Puistomaa	
T	Sairaalanmäki	
12:15	Väkkärä	
12:25/12:30	Seivästie/Lapinmäki	
12:45	Pilkanmaa	
T	Sairaalanmäki	
T	Puistomaa	
13:00	Kuusankoski, Kuusaantie	
13:05/13:10	Kettumäki/Rekola	
13:15	Mäkikylä	
13:25	Kuusankoski, Kuusaantie	

ANJA-palvelulinja

Liikennöitsijä: Matka-Majuri.
Puhelinnumero autoon on **050 354 2244**

P9 Anjala – Matkakeskus – Junkkari

Arkisin tiistaisin

Ummeljoki	9:00
Myllykoski	9:10
Keltakangas	9:20
Inkeroinen	9:30
Anjala (Anjalan kirkko)	9:35
Inkeroinen	9:40
Keltakangas	9:50
Myllykoski	10:05
Ummeljoki	10:15
Koria	10:30
Veturi	10:45
Prisma	10:55
Ratamo	11:10
Hansa, Huoltokatu	11:15
Matkakeskus H1	11:20/12:30
Hansa, Huoltokatu	12:35
Ratamo	12:45
Prisma	12:55
Veturi	13:00
Koria	13:15
Ummeljoki	13:30
Myllykoski	13:40
Keltakangas	13:50
Inkeroinen	14:00
Anjala	14:05
Muhniemi / Junkkari	T

P10 Ummeljoki – Myllykoski – Keltakangas – Inkeroinen – Anjala – Muhniemi – Junkkari

Arkisin

	Ma, Ke ja To			Pe	
Ummeljoki	9:00	11:00	13:30 T	9:00	11:00
Myllykoski	9:10	11:15	13:40	9:10	11:15
Myllykoski	9:10	11:45	13:40	9:10	11:45
Keltakangas	9:20	12:00	13:50	9:20	12:00
Inkeroinen	9:30	12:10	14:00	9:30	12:10
Anjala	9:35	12:15	14:05	9:35	12:15
Muhniemi / Junkkari	T	T	T	T	T
Anjala	10:00	12:30	I	10:00	12:30
Inkeroinen	10:20	12:35	I	10:20	12:35
Inkeroinen	10:20	13:05	I	10:20	12:35
Keltakangas	10:30	13:15	I	10:30	12:45
Myllykoski	10:45	13:25	I	10:45	I
Ummeljoki	11:00	13:30 T	I	11:00	I

T = tarvittaessa. Ajetaan vain, jos kyydintarpeesta on soitettu kuljettajalle tai sovittu muuten kuljettajan kanssa.
x = pysähtyy tarvittaessa

Tämän aukeaman liikenne on ELY-keskuksen ostamaa liikennettä: liikenteestä, reiteistä ja aikatauluista vastaa Kaakkois-Suomen ELY-keskus.

ELY-keskuksen vuoroilla käy Waltti-kortti maksuvälineenä Kouvolan sisäisillä vuoroilla.

Markkinaehtoisen kaukoliikenteen aikataulut voit tarkistaa liikennöitsijöiden internetsivuilta tai osoitteesta **matka.fi.**

VR:n junavuorot: **vr.fi**

Tarkista liikenne välillä

Kouvola – Kausala

matka.fi

Kouvola - Utti - Taavetti

Vuorot Kouvolasta lähtevät laiturilta 2

	M-P	M-P	M-P	M-P
Kouvola	8:00	12:10	16:00	18:00
Tornionmäki	x	x	x	x
Utti ABC th	x	x	x	x
Kaipiainen	8:25	12:35	16:25	18:25
Taavetti	8:50	13:00	16:50	18:50

Taavetti - Utti - Kouvola

	M-P	M-P	M-P	M-P
Taavetti	7:00	9:30	13:10	17:00
Kaipiainen	7:20	9:50	13:30	17:20
Utti ABC th	x	x	x	x
Tornionmäki	x	x	x	x
Kouvola	7:50	10:20	14:00	17:50

x = pysähtyy tarvittaessa

Mattilan Liikenne Oy

Muistiinpanoja:

Muistiinpanoja:

Muistiinpanoja:

www.kouvolanbussit.fi