KOUVOLA

Kouvolan joukkoliikenteen reitti- ja linjastouudistus

Päivitetty raportti
21.2.2024
LIITE Tekninen lautakunta 6.3.2024, x §

Sisältö

Tiivistelmä s. 3
Vuorovaikutus s. 4
Nykytilatarkastelut s. 5
Suunnitteluperiaatteet s. 6
Hankintakohteet s. 8
Vaikutusten arviointi
- Kustannusvaikutukset s. 10
- Vaikutukset asukkaiden liikkumiseen s. 11

Kohdekortit
- Lukuohjeet s. 13
- Koontikartat linjastosta s. 14
- Runkolinjat s. 16
- Täydentävät linjat, Elimäki s. 42
- Täydentävät linjat, Myllykoski s. 47
- Täydentävät linjat, Valkeala s. 57
- Palvelulinjat s. 68
- Asiointitaksit s. 76
- ELY liikenne s. 78

Tiivistelmä

Työssä on laadittu Kouvolan kaupungin joukkoliikenteen linjastosuunnitelma, jonka pohjalta Kouvolan kaupunki voi kilpailuttaa liikenteen kevään 2024 aikana. Uuden linjaston mukainen liikenne aloittaa syksyllä 2025.

Työn tavoitteena on ollut muodostaa Kouvolan joukkoliikenteestä laadukas ja houkutteleva palvelu niin arki-, opiskelu- kuin vapaa-ajan matkoille.

Työssä on tehty tiivis koonti Kouvolan joukkoliikenteen nykytilasta, tarkasteltu maankäyttöä ja palveluverkkoa sekä tunnistettu joukkoliikenteen kehittämistarpeita. Näiden ja työn lähtökohtana toimineen Kouvolan joukkoliikenteen kehittämissuunnitelman 2020–2025 pohjalta on laadittu joukko- ja palveluliikenteen linjastosuunnitelma. Suunnitelma sisältää mm. linjakohtaiset reitit ja aikataulut sekä talvi- että kesäkausille, kilpailutuskohteet autokiertosuunnitelmineen ja kustannusarvioineen sekä uuden linjaston vaikutusten arvioinnin.

Linjastosuunnitelmassa on huomioitu kahden asiantuntijoille kohdistetun kommenttikierroksen annit, Tilaajan järjestämän asukaskyselyn tulokset sekä Tilaajan ja konsultin välisten useiden työkokousten ja ohjausryhmän kokousten keskustelut ja linjaukset.

Työtä on ohjannut ohjausryhmä, johon ovat kuuluneet Petri Vainikka, Jussi Eskola ja Katja Tommiska Kouvolan kaupungilta. Työn ovat laatineet Anna-Sofia Hyvönen ja Anni Karelehto Sitowise Oy:stä sekä Vili Lehtinen Movili Oy:stä.

Linjastosuunnitelmaa on päivitetty syksyllä 2023 kaupungin säästötavoitteiden vuoksi. Päivityksestä ovat vastanneet Jussi Eskola ja Petri Vainikka Kouvolan kaupungilta sekä Vili Lehtinen Movili Oy:stä.

Vuorovaikutus

Työ toteutettiin konsultin ja Tilaajan tiiviissä yhteistyössä. Työtä ohjannut ohjausryhmä kokoontui työn aikana neljä kertaa, minkä lisäksi konsultti ja Tilaaja pitivät useita työkokouksia, joissa työtä edistettiin yhdessä.

Eri tahojen asiantuntijoilta pyydettiin kommentteja linjastosuunnitelmaan kahdesti. Ensimmäisellä kommentointikierroksella (14.–21.10.2022) Kouvolan kaupungin ja Kaakkois-Suomen ELY-keskuksen asiantuntijat pääsivät kommentoimaan reittejä, vuorotiheyksiä ja liikennöintiaikoja. Kommentteja saatiin neljä kappaletta, joiden pohjalta reitteihin tehtiin pieniä muutoksia ennen aikataulujen laatimista ja toista kommentointikierrosta.

Toisella kommentointikierroksella (8.–18.11.2022) asiantuntijajoukko oli laajempi; kaupungin ja ELY-keskuksen lisäksi kommentteja pyydettiin oppilaitoksilta, Karjalan prikaatista, Kymsotesta ja liikennöitsijöiltä. Lisäksi kuultiin Kouvolan vanhus- ja vammaisneuvostoa sekä nuorisovaltuustoa. Asiantuntijoilta pyydettiin kommentteja reittien lisäksi myös aikatauluista. Kommentteja saatiin 38 kappaletta, jotka käsiteltiin ja yhdessä Tilaajan kanssa linjattiin niiden pohjalta tehtävät muutokset linjastoon.

Samaan aikaan toisen kommentointikierroksen kanssa Tilaaja toteutti kaikille avoimen asukaskyselyn. Myös asukaskyselyn tulokset huomioitiin linjastosuunnitelman viimeistelyssä.

Asiantuntijoiden ja kuntalaisten osallistamisen lisäksi Tilaajan edustajat ovat tiedottaneet kuntalaisille työn etenemisestä.

Työn ohjausryhmä kiittää kaikkia työtä kommentoineita henkilöitä ja tahoja sekä erityisesti henkilöitä, jotka avustivat työryhmää kommenttien keräämisessä eri osapuolilta.

Nykytilatarkastelut

Nykytilatarkasteluissa selvitettiin tiiviisti ja ytimekkäästi Kouvolan joukkoliikenteen linjaston nykytilanne ja sen kehittämistarpeet.

Nykytilaa havainnollistettiin karttaesitysten avulla, joilla tarkasteltiin mm. väestön, työpaikkojen, oppilaitosten ja erilaisten palveluiden sijoittumista nykyiseen linjastoon nähden. Lisäksi tunnistettiin tulevina vuosina kehittyviä asuin- ja työpaikka-alueita sekä muita tärkeitä joukkoliikenteellä palveltavia kohteita, kuten varuskunnat ja vapaa-ajanviettokohteet. Nykytilatarkastelujen pohjalta nykyiseen linjastoon ja vuosille 2020–2025 asetettuihin palvelutasotavoitteisiin tunnistettiin kehittämistarpeita yhdessä tilaajan kanssa. Laaditut karttaesitykset ovat raportin liitteenä.

Joukkoliikenteen hankinta on jaettu nykyisin 17-19 sopimukseen, joista osa päättyy elokuussa 2024 ja osa jatkuu elokuuhun 2025 asti, osa kilpailutetaan talviliikennekaudeksi 2024-2025 ja kesäksi 2025. Lisäksi palvelulinjat on hankittu kolmella eri sopimuksella ja asiointitaksien hankinta on sisällytetty 5-6 koulutaksisopimuksiin. Nykyisen joukkoliikennekokonaisuuden kustannus vuonna 2023 oli noin 5,7 milj. €.

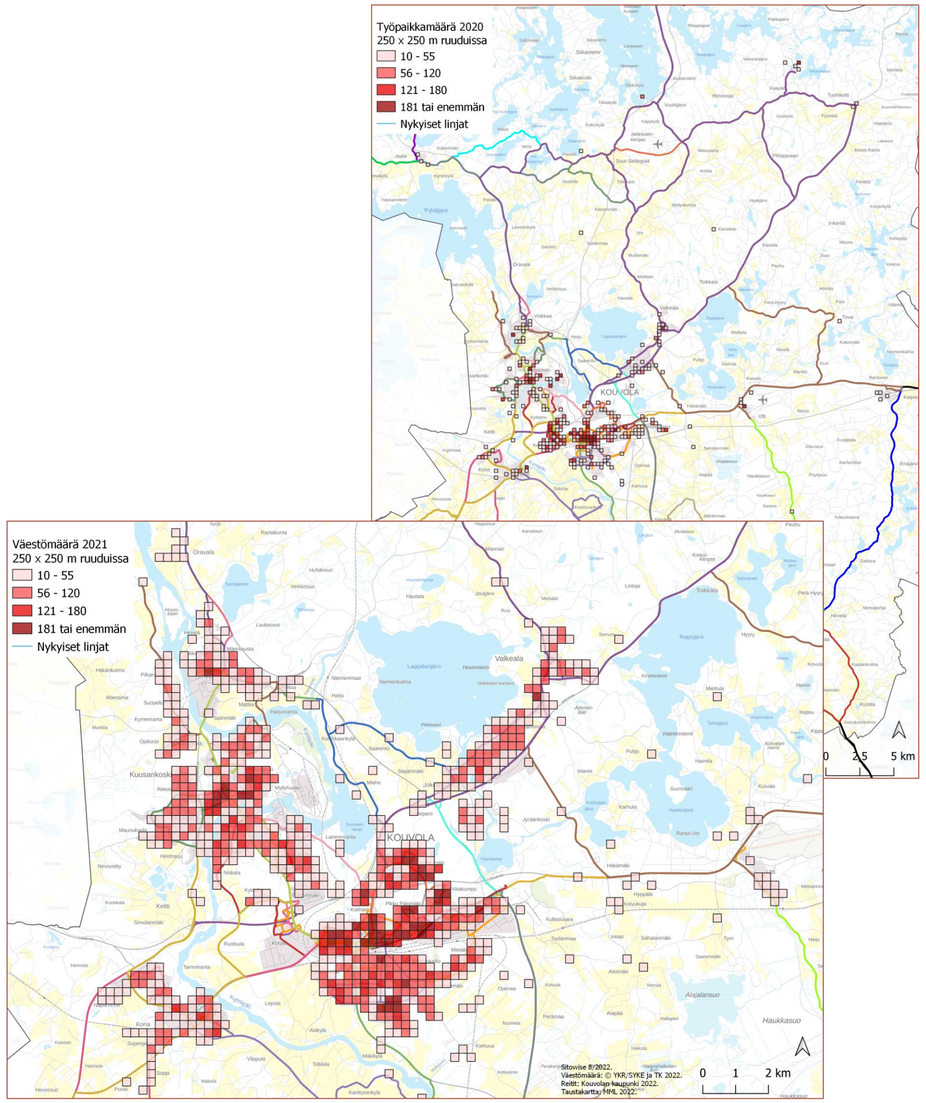

Esimerkkejä nykytilatarkastelujen karttaesityksistä.

Suunnitteluperiaatteet (1/2)

Suunnittelun tavoitteena on ollut liikenteen tehostaminen nykyisellä kustannustasolla siten, että linjasto olisi entistä selkeämpi ja houkuttelevampi.

Linjaston perustana ovat runkolinjat, jotka tarjoavat säännölliset yhteydet Kouvolan eri alueiden ja Kouvolan keskustan välille. Runkolinjojen reitit ovat pääosin selkeitä ja matka-aikaa pidentävää kiertelyä on minimoitu.

Runkolinjat on suunniteltu pääsääntöisesti heilurilinjoiksi, mikä mahdollistaa vaihdottomat yhteydet myös osalle Kouvolan keskustan ylittävistä matkoista ja toisaalta vähentää linjojen turhaa kiertelyä keskustan yksisuuntaisilla katuosuuksilla.

Linjastoa täydentävät ns. täydentävät linjat, jotka on suunniteltu erityisesti koululaisten ja opiskelijoiden tarpeisiin. Näillä linjoilla sallitaan runkolinjoja enemmän kiertelyä, jos se palvelee siten paremmin esimerkiksi juuri koululaistarpeita.

Linjaston suunnittelussa painopiste on ollut työ-, koulu- ja opiskelumatkojen tarpeissa, mutta runkolinjojen osalta on huomioitu myös vapaa-ajan matkustustarpeet.

Suunnitteluperiaatteet (2/2)

Runkolinjojen aikataulut on pyritty suunnittelemaan vakiominuuttisiksi ja tasaisin vuorovälein. Joissain tapauksissa tästä on jouduttu joustamaan, jotta linja palvelee paremmin työ- tai koulumatkaliikenteen tarpeita.

Täydentävillä linjoilla aikataulut on sovitettu pääsääntöisesti koulujen alkamis- ja päättymisaikoihin sopiviksi. Runkolinjojen osalta aikatauluissa on huomioitu Kouvolan suurimpien työpaikkakeskittymien, kuten Ratamokeskuksen, Vekaranjärven varuskunta-alueen ja kauppakeskus Veturin työvuorojen alkamis- ja päättymisajat.

Palvelutason parantamiseksi samoilla osuuksilla liikennöitävät linjat on mahdollisuuksien mukaan tahdistettu keskenään.
Palvelulinjojen suunnittelussa on huomioitu erityisesti ikäihmisten tarpeet. Reitit kulkevat ikäihmisten kannalta olennaisten kohteiden kautta ja reitit ovat kiertelevämpiä, jotta kävelymatkat olisivat mahdollisimman lyhyitä. Palvelulinjoja tarjotaan alueille, joille vanhusten asuminen on keskittynyt. Osa palvelulinjoista liikennöi vuoropäivinä.

Asiointitaksi täydentää avointa joukkoliikennettä. Asiointitaksin periaatteena on tarjota välttämätön viikoittainen asiointiyhteys lähipalveluihin.

Palvelu- ja asiointitaksien (kutsuliikenteen) nykytilannetta selvitetään Kymenlaaksossa yhteistyössä Kotkan kaupungin ja Kymen hyvinvointialueen kanssa.

Hankintakohteet ja kalustovaatimukset

Hankintakohteet on määritetty liikennöintialue ja linjojen yhdistämisen mahdolliset synergiaedut huomioiden. Runkolinjoilla, joilla voidaan edellyttää puhdasta kalustoa, sopimuskauden pituudet ovat 8 vuotta +2 yhden vuoden optiota. Muilla linjoilla, joilla kalustovaatimukset voivat olla kevyemmät, sopimuskaudet ovat 3-5 vuotta +2 optiovuotta. Nämä seikat katsotaan yhdessä hankintayksikön kanssa. Sopimukset porrastetaan päättymään eri vuosina, mikä pitää yllä kilpailua alueella.

Kaiken käytettävän kaluston tulee täyttää vähintään EURO VI päästövaatimus tai olla päästötöntä. Kaluston tulee olla ilmastoitua ja kalustossa tulee olla alkolukko. Kaluston keski-ikä saa olla maksimissaan 8 vuotta (pl. täyssähköbussit) ja yksittäisen auton maksimi-ikä 15 vuotta koko sopimuskauden ajan. Ikävaatimuksista voidaan joustaa sopimuksen aluksi (siirtymäaika) ja sopimusten lopuksi (mahdolliset optioajat). Mikäli kohteessa käytetään optiokausi, keski-ikävaatimusta korotetaan kuukausittain optiokauden mukaisesti. Kalustovaatimukset määritellään kohteittain kilpailutuksissa (mm. kaluston koko ja käyttövoima). Yhdistelmätarjouksilla mahdollistetaan isompien kohteiden muodostumisen.

Autoja on kokonaisuudessa yhteensä 29 kpl, joten säädösten mukaan yleisesti puhtaita ajoneuvoja täytyy olla vähintään 12 kpl (41 %). Kaluston käyttövoimasta kussakin hankintakohteessa päätetään erikseen hankintayksikön kanssa.

Hankintakohteet

Kohde	Linjat	Automäärä	km/v	h/v	ap/v	Kalusto	Sopimuskausi	Sopimuskausi alkaa
1	1 ja 3	4	589 869	18 864	1 381	matala	8+2	2025
2	2	4	323 595	12 671	1 057	matala	8+2	2025
3	6, 60-64	4	353 800	8 836	990	Matala/lähiliikenne	5+2	2025
4	7, 10	4	338 128	14 709	1 290	matala	8+2	2025
5	5, 15, 53, 55, 56, 59	5	320 650	7 611	1 178	Matala teli/matala tai lähiliikenne	5+2	2025 (linja 15)
6	9	2	176 385	4 991	614	matala	4+2	2025
7	32, 34, 35, 44, 48	3	90 541	2 369	564	1x pienkalusto, 2x matala / lähiliikenne	3+2	2025
8	54	1	18 292	630	188	1x matala /lähiliikenne	4+2	2025
9	P1-P3	1	27 259	1 778	251	Pienkalusto, matala	3+2	2025
10	P4-P7	1	20 542	945	251	Pienkalusto, matala	3???+2	2025
yht. (%-muutos nykytilaan)		29	2 259 060 (+ 5 %)					

Kohteista on mahdollisuus tehdä yhdistelmätarjouksia joukkoliikenne- ja hankintayksikön määrittelemillä tavoilla.
* Linja 15: Kesäkausi 2025 kilpailutetaan erillisenä kohteena. Linja kuuluu kohteen 5. sopimukseen syksystä 2025 lähtien.

Kustannusvaikutukset

Kohde	Linjat	Vuosikustannukset
1	1, 3	1 450 000 €/v
2	2	930 000 €/v
3	6, 60, 61, 62, 63, 64	770 000 €/v
4	7, 10	1 070 000 €/v
5	5, 15, 53, 55, 56, 59	710 000 €/v
6	9	420 000 €/v
7	32, 34, 35, 44, 48	230 000 €/v
8	54	60 000 €/v
9	P1-P3	120 000 €/v
10	P4-P7	90 000 €/v
Yhteensä		**5 850 000 €/v**

Yksikkökustannuksina käytetty:

- 0,8€ /km
- 40,00 € /linjah
- 160 € /ap puhdas ajoneuvo, 130 € /ap isojen autojen kohteet, 120 € /ap pienkalustokohteet

Vaikutukset asukkaiden liikkumiseen

Runkolinjasto tarjoaa jatkossa asukkaille entistä selkeämmät ja suoremmat yhteydet Kouvolan eri alueiden ja Kouvolan keskustan välille. Noin 88 % Kouvolan asukkaista asuu enintään 1,2 km etäisyydellä (linnuntietä mitattuna) runkolinjastosta.

Täydentävät linjat palvelevat erityisesti koululaisia ja opiskelijoita. Täydentävät linjat mukaan lukien lähes 95 % Kouvolan asukkaista asuu enintään 1,2 km etäisyydellä (linnuntietä mitattuna) uudesta linjastosta.

Jatkossa **Kuusankoskea** palvellaan entistä useammalla linjalla ja tarjonta on tasaisempaa läpi päivän. Vuoromäärä kasvaa hieman ja aikataulurakenne vakioituu. Osa vuoroista kiertää kauppakeskus Veturin pihan kautta. Tähteen, Markankylän ja Mäyrämäen alueita palvellaan jatkossa palveluliikenteellä.

Valkealan vuorotarjonta lisääntyy etenkin viikonloppuisin. Aikataulurakenne vakioituu. Jatkossa myös Lautaron aluetta palvellaan runkolinjalla.

Myllykosken, **Inkeroisten** ja **Anjalan** suunnalla tarjonta on jatkossa tasaisempaa läpi päivän ja vuorotarjonta lisääntyy etenkin viikonloppuisin. Aikataulurakenne vakioituu. Jatkossa alueelta on suora yhteys mm. Ratamoon.

Elimäen vuorotarjonta säilyy lähes ennallaan. Jatkossa Elimäen ja Kouvolan keskustan väliä palvelevalla runkolinjalla on kuitenkin vähemmän reittivariaatioita, mikä selkeyttää ja suoristaa yhteyksiä. Metsä-Uotin, Soiniityn, Mettälän, Hämeenkylän ja Joensuun alueiden koulukuljetukset ajetaan jatkossa taksikuljetuksina.

Jatkossa **Uttiin** on vuorotarjontaa tasaisemmin aamusta iltaan. Viikonloppuihin tulee täysin uutta tarjontaa. Jatkossa lähes kaikki vuorot ajetaan Utin koululta/koululle ja osa vuoroista kiertää Kopterikujan kautta. **Kaipiaisten** tarjonta perustuu pääosin jatkossakin ELY-keskuksen hankkimaan kuntien väliseen liikenteeseen, jota täydennetään arkisin muutamilla runko- ja täydentävien linjojen vuoroilla.

Jatkossa **Jaalaan** on vuorotarjontaa tasaisemmin aamusta iltaan. Vuorotarjonta lisääntyy jonkin verran arkisin ja viikonloppuihin tulee täysin uutta tarjontaa.

Kouvolan keskustan alueella reitit suoristuvat ja esim. Ratamon, XAMK:in ja Veturin kautta kulkevia vuoroja tulee lisää. Keskusta-alueen liikennetarjontaa täydennetään palveluliikenteellä.

Kouvolan muilla alueilla joitakin reittejä lakkautetaan, mutta täydentävien linjojen reitistö on edelleen hyvin kattava. Kouvolan kaikilta haja-asutusalueilta tarjotaan vähintään viikoittainen asiointitaksiyhteys lähipalveluihin.

Kohdekortit

Lukuohjeet	s. 13
Koontikartat linjastosta	s. 14
Runkolinjat	s. 16
Täydentävät linjat, Elimäki	s. 42
Täydentävät linjat, Myllykoski	s. 47
Täydentävät linjat, Valkeala	s. 57
Palvelulinjat	s. 68
Asiointitaksit	s. 76
ELY liikenne	s. 78

Lukuohjeet

KOUVOLA

Ajoaika
Aika, joka linja-autolla kestää reitin ajamisessa lähtöpysäkiltä päätepysäkille.

Kausi
Talvikausi tarkoittaa peruskoulujen lukuvuoden aikana ajettavaa liikennettä. Kesäkausi tarkoittaa peruskoulujen kesäloman aikana ajettavaa liikennettä.

Liikennöintiaika
Päivän ensimmäisen ja viimeisen lähdön välinen aika, jolloin palvelu on käytettävissä.

Linjanumerointi
Linjanumerointi on laadittu nykyisten linjanumeroiden pohjalta. Periaatteena on, että runkolinjojen numerot ovat 1–10 ja täydentävät linjat ovat kaksinumeroisia ja alkavat suunnittain samalla numerolla. Täydentävien linjojen numerot alkavat Myllykosken suunnalla 3:lla, Elimäen suunnalla 4:lla, Valkealan suunnalla 5:lla ja Utin suunnalla 6:lla.

Linjapituus
Reitin pituus lähtöpysäkiltä päätepysäkille.

Palveluliikenne
Palveluliikenne on kaikille matkustajille avointa joukkoliikennettä, jota liikennöidään pienkalustolla. Linjaa liikennöidään läheltä lähelle – periaatteella eli auto voi hieman poiketa reitiltään aikataulun puitteissa.

Runkolinja
Tärkeä, usein tiheästi liikennöity joukkoliikennelinja, joka yhdistää keskustan ja merkittäviä asuin- ja/tai työpaikka-alueita käyttäen mahdollisimman suoria ja nopeita reittejä.

Ruuhka
Ruuhka-aikana eli arkipäivinä noin klo 6.30–9.30 ja 14–17 ajetaan useampia vuoroja tunnin aikana, jotta varmistetaan esimerkiksi sujuva työ- ja opiskelumatkustus.

Täydentävä linja
Joukkoliikennelinja, jonka reitti ja aikataulu on suunniteltu pääasiassa koululaisten ja opiskelijoiden tarpeisiin. Linja on kaikille matkustajille avointa joukkoliikennettä.

Vuoroväli
Saman ajosuunnan peräkkäisten lähtöjen välinen aikaero.

Linjakorteissa esitetyt aikataulut ovat talvikauden aikatauluja.
Kaikkia runkolinjoja liikennöidään myös kesäkaudella, jolloin usean linjan aikataulut ovat lähes samoja kuin talvikaudellakin.

KOKO LINJASTO

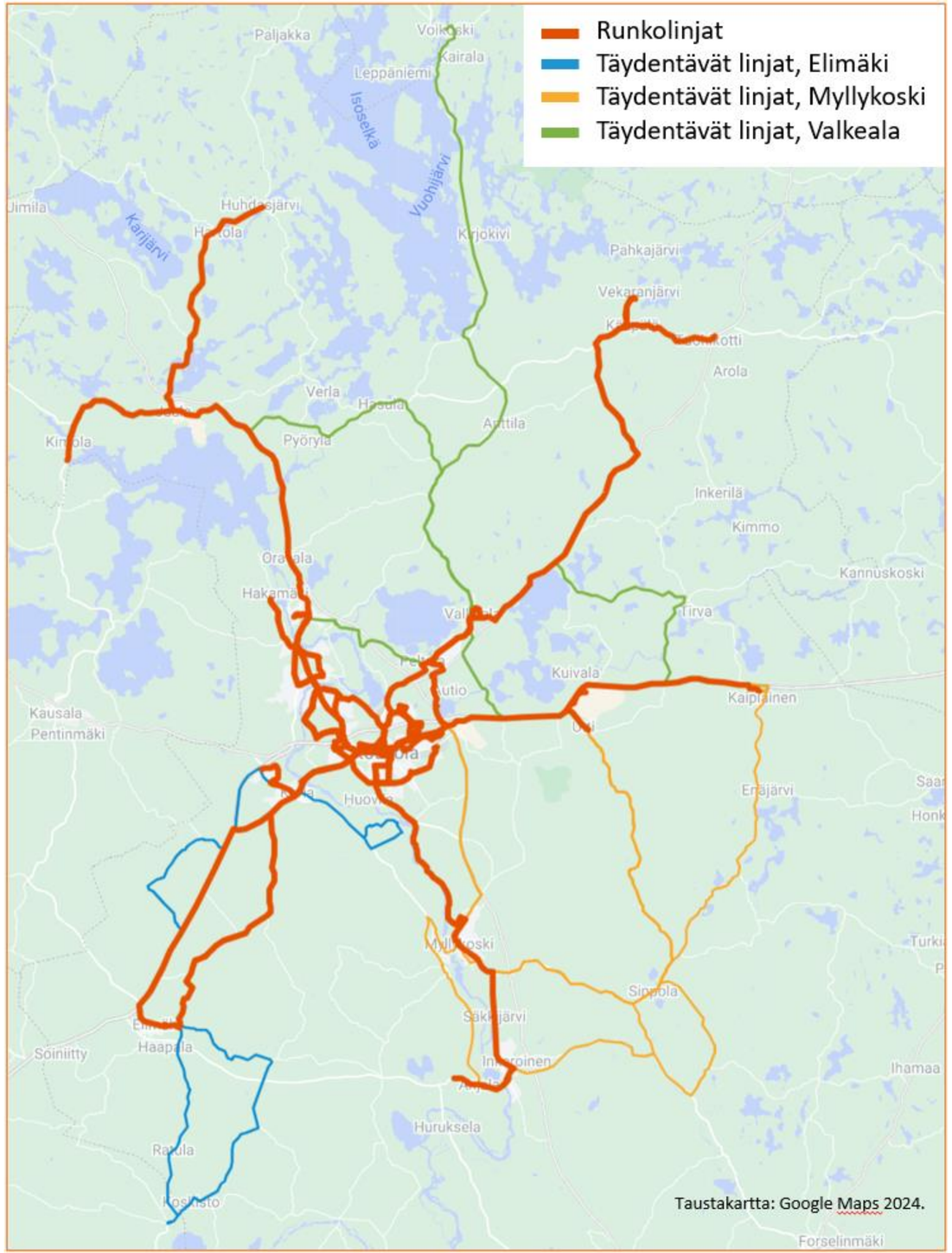

RUNKOLINJAT KESKUSTA-ALUEELLA

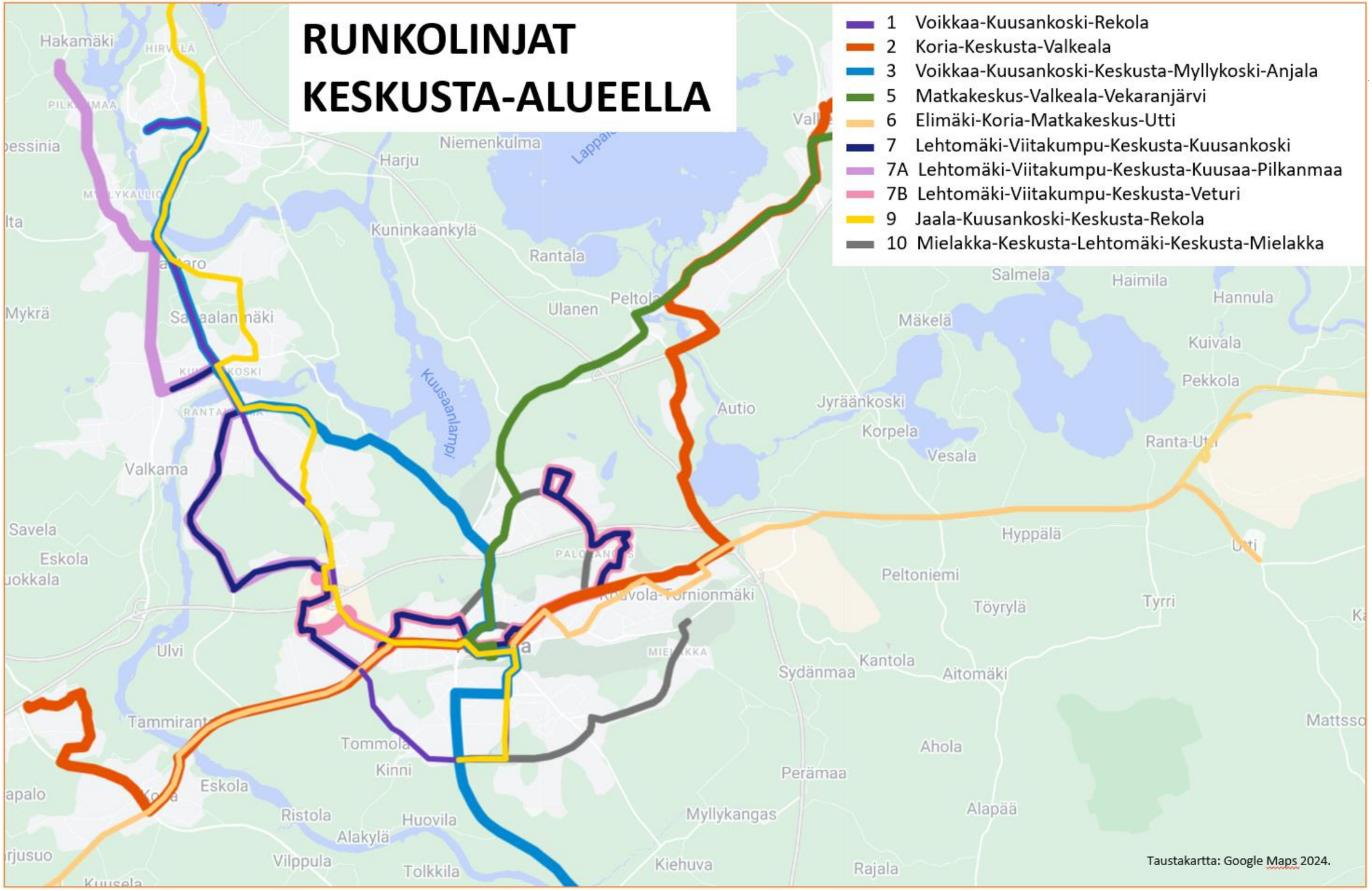

Runkolinjat

LINJA 1
Voikkaa–Kuusankoski–Matkakeskus–Rekola (1/3)

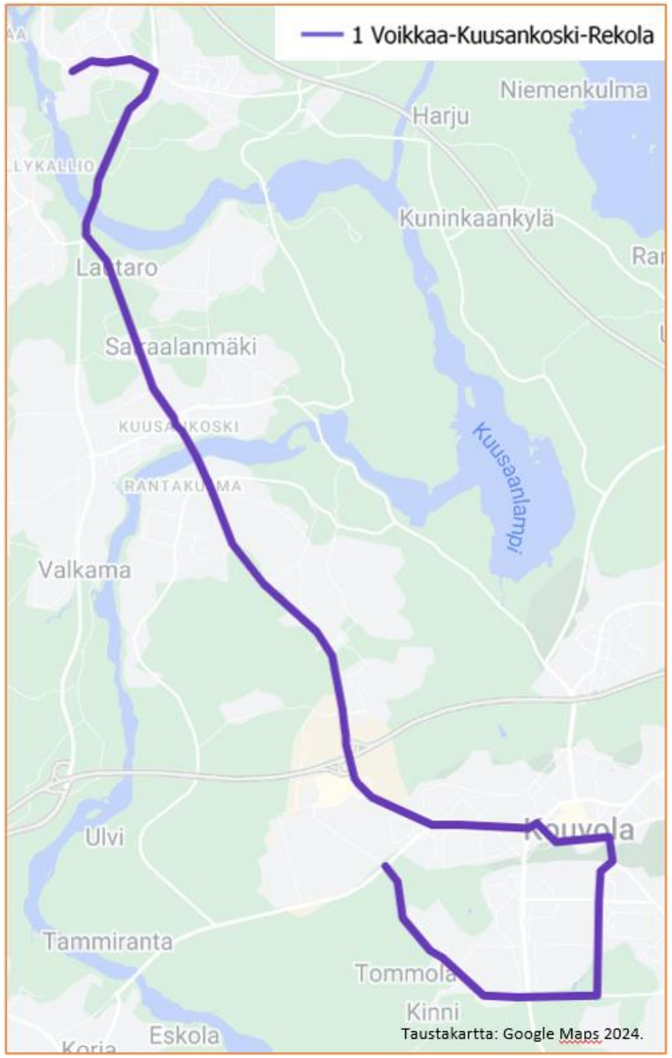

KUVAUS:

Tarjoaa tiheän runkoyhteyden Kouvolan keskustan, Kuusankosken ja Voikkaan välille yhdessä linjojen 3 ja 9 kanssa.

Palvelee myös Kouvolan keskustan eteläpuolella Rekolan ja Eskolanmäen asukkaita.

Linja palvelee läpi päivän sekä iltaisin ja viikonloppuisin.

Reitti: *Voikkaantie–Kuusaantie–Kauppamiehenkatu–Hallituskatu–Tunnelikatu–Myllypuronkatu–Tasankotie–Alakyläntie*

Linja	Kausi	Linjapituus	Ajoaika	Liikennöintiaika			Vuoroväli/ Vuoromäärä				
				Arki	La	Su	Ruuhka	Päivä	Ilta	La	Su
1	Talvi	17,5 km	35 min	5.30 – 22.30	8.30 – 18.30	10.30 – 18.30	60 min	60 min	90 min	60 min	60 min
1	Kesä	17,5 km	35 min	7 – 22.30	8.30 – 18.30	10.30 – 18.30	70 min	75 min	70 min	75 min	75 min

LINJA 1 Voikkaa–Kuusankoski–Matkakeskus–Rekola (2/3)

Arki

Linja	Lähtöpaikka	lähtöaika	paikka	aika	paikka	aika	paikka	aika
1	Voikkaa	5:40	Kuusankoski	5:50	Keskusta	6:05	Rekola	6:15
1	Voikkaa	6:55	Kuusankoski	7:05	Keskusta	7:20	Rekola	7:30
1	Voikkaa	8:05	Kuusankoski	8:15	Keskusta	8:30	Rekola	8:40
1	Voikkaa	9:00	Kuusankoski	9:10	Keskusta	9:25	Rekola	9:35
1	Voikkaa	9:55	Kuusankoski	10:05	Keskusta	10:20	Rekola	10:30
1	Voikkaa	10:55	Kuusankoski	11:05	Keskusta	11:20	Rekola	11:30
1	Voikkaa	12:55	Kuusankoski	13:05	Keskusta	13:20	Rekola	13:30
1	Voikkaa	13:55	Kuusankoski	14:05	Keskusta	14:20	Rekola	14:30
1	Voikkaa	14:55	Kuusankoski	15:05	Keskusta	15:20	Rekola	15:30
1	Voikkaa	15:55	Kuusankoski	16:05	Keskusta	16:20	Rekola	16:30
1	Voikkaa	16:55	Kuusankoski	17:05	Keskusta	17:20	Rekola	17:30
1	Voikkaa	17:55	Kuusankoski	18:05	Keskusta	18:20	Rekola	18:30
1	Voikkaa	19:10	Kuusankoski	19:20	Keskusta	19:35	Rekola	19:45
1	Voikkaa	20:55	Kuusankoski	21:05	Keskusta	21:20	Rekola	21:30

Linja	Lähtöpaikka	lähtöaika	paikka	aika	paikka	aika	paikka	aika
1	Rekola	6:15	Keskusta	6:23	Kuusankoski	6:38	Voikkaa	6:50
1	Rekola	7:38	Keskusta	7:46	Kuusankoski	8:01	Voikkaa	8:13
1	Rekola	8:40	Keskusta	8:48	Kuusankoski	9:03	Voikkaa	9:15
1	Rekola	9:35	Keskusta	9:43	Kuusankoski	9:58	Voikkaa	10:10
1	Rekola	10:30	Keskusta	10:38	Kuusankoski	10:53	Voikkaa	11:05
1	Rekola	11:30	Keskusta	11:38	Kuusankoski	11:53	Voikkaa	12:05
1	Rekola	13:30	Keskusta	13:38	Kuusankoski	13:53	Voikkaa	14:05
1	Rekola	14:30	Keskusta	14:38	Kuusankoski	14:53	Voikkaa	15:05
1	Rekola	15:30	Keskusta	15:38	Kuusankoski	15:53	Voikkaa	16:05
1	Rekola	16:30	Keskusta	16:38	Kuusankoski	16:53	Voikkaa	17:05
1	Rekola	17:30	Keskusta	17:38	Kuusankoski	17:53	Voikkaa	18:05
1	Rekola	18:30	Keskusta	18:38	Kuusankoski	18:53	Voikkaa	19:05
1	Rekola	19:45	Keskusta	19:53	Kuusankoski	20:08	Voikkaa	20:20
1	Rekola	21:30	Keskusta	21:38	Kuusankoski	21:53	Voikkaa	22:05

LINJA 1 Voikkaa–Kuusankoski–Matkakeskus–Rekola (3/3)

Lauantai

Linja	Lähtöpaikka	lähtöaika	paikka	aika	paikka	aika	paikka	aika
1	Voikkaa	8:55	Kuusankoski	9:05	Keskusta	9:20	Rekola	9:30
1	Voikkaa	9:55	Kuusankoski	10:05	Keskusta	10:20	Rekola	10:30
1	Voikkaa	10:55	Kuusankoski	11:05	Keskusta	11:20	Rekola	11:30
1	Voikkaa	12:55	Kuusankoski	13:05	Keskusta	13:20	Rekola	13:30
1	Voikkaa	13:55	Kuusankoski	14:05	Keskusta	14:20	Rekola	14:30
1	Voikkaa	14:55	Kuusankoski	15:05	Keskusta	15:20	Rekola	15:30
1	Voikkaa	15:55	Kuusankoski	16:05	Keskusta	16:20	Rekola	16:30
1	Voikkaa	16:55	Kuusankoski	17:05	Keskusta	17:20	Rekola	17:30
1	Voikkaa	17:55	Kuusankoski	18:05	Keskusta	18:20	Rekola	18:30

Linja	Lähtöpaikka	lähtöaika	paikka	aika	paikka	aika	paikka	aika
1	Rekola	8:35	Keskusta	8:43	Kuusankoski	8:58	Voikkaa	9:10
1	Rekola	9:35	Keskusta	9:43	Kuusankoski	9:58	Voikkaa	10:10
1	Rekola	10:35	Keskusta	10:43	Kuusankoski	10:58	Voikkaa	11:10
1	Rekola	11:35	Keskusta	11:43	Kuusankoski	11:58	Voikkaa	12:10
1	Rekola	13:35	Keskusta	13:43	Kuusankoski	13:58	Voikkaa	14:10
1	Rekola	14:35	Keskusta	14:43	Kuusankoski	14:58	Voikkaa	15:10
1	Rekola	15:35	Keskusta	15:43	Kuusankoski	15:58	Voikkaa	16:10
1	Rekola	16:35	Keskusta	16:43	Kuusankoski	16:58	Voikkaa	17:10
1	Rekola	17:35	Keskusta	17:43	Kuusankoski	17:58	Voikkaa	18:10

Sunnuntai

Linja	Lähtöpaikka	lähtöaika	paikka	aika	paikka	aika	paikka	aika
1	Voikkaa	10:55	Kuusankoski	11:05	Keskusta	11:20	Rekola	11:30
1	Voikkaa	11:55	Kuusankoski	12:05	Keskusta	12:20	Rekola	12:30
1	Voikkaa	12:55	Kuusankoski	13:05	Keskusta	13:20	Rekola	13:30
1	Voikkaa	13:55	Kuusankoski	14:05	Keskusta	14:20	Rekola	14:30
1	Voikkaa	14:55	Kuusankoski	15:05	Keskusta	15:20	Rekola	15:30
1	Voikkaa	16:55	Kuusankoski	17:05	Keskusta	17:20	Rekola	17:30

Linja	Lähtöpaikka	lähtöaika	paikka	aika	paikka	aika	paikka	aika
1	Rekola	11:35	Keskusta	11:43	Kuusankoski	11:58	Voikkaa	12:10
1	Rekola	12:35	Keskusta	12:43	Kuusankoski	12:58	Voikkaa	13:10
1	Rekola	13:35	Keskusta	13:43	Kuusankoski	13:58	Voikkaa	14:10
1	Rekola	14:35	Keskusta	14:43	Kuusankoski	14:58	Voikkaa	15:10
1	Rekola	15:35	Keskusta	15:43	Kuusankoski	15:58	Voikkaa	16:10
1	Rekola	17:35	Keskusta	17:43	Kuusankoski	17:58	Voikkaa	18:10

LINJA 2
Koria–Keskusta–Valkeala (1/3)

KUVAUS:

Linja tarjoaa tiheän runkoyhteyden Korian, Kouvolan keskustan ja Valkealan välille.

Linja palvelee läpi päivän sekä iltaisin ja viikonloppuisin.

Reitti: *Suviojantie–Mäkipurontie–Sokeritie–Anjalantie–Koriantie–Koriansuora–Kuusaantie–Kauppamiehenkatu–Hallituskatu–Kalevankatu–Karjalankatu–Kotkan valtatie–Lautarontie–Valkealanväylä–Jokelantörmäntie–Vanhatie–Kalevantie–Kustaa III tie–Lukionkaari–Töyrytie*

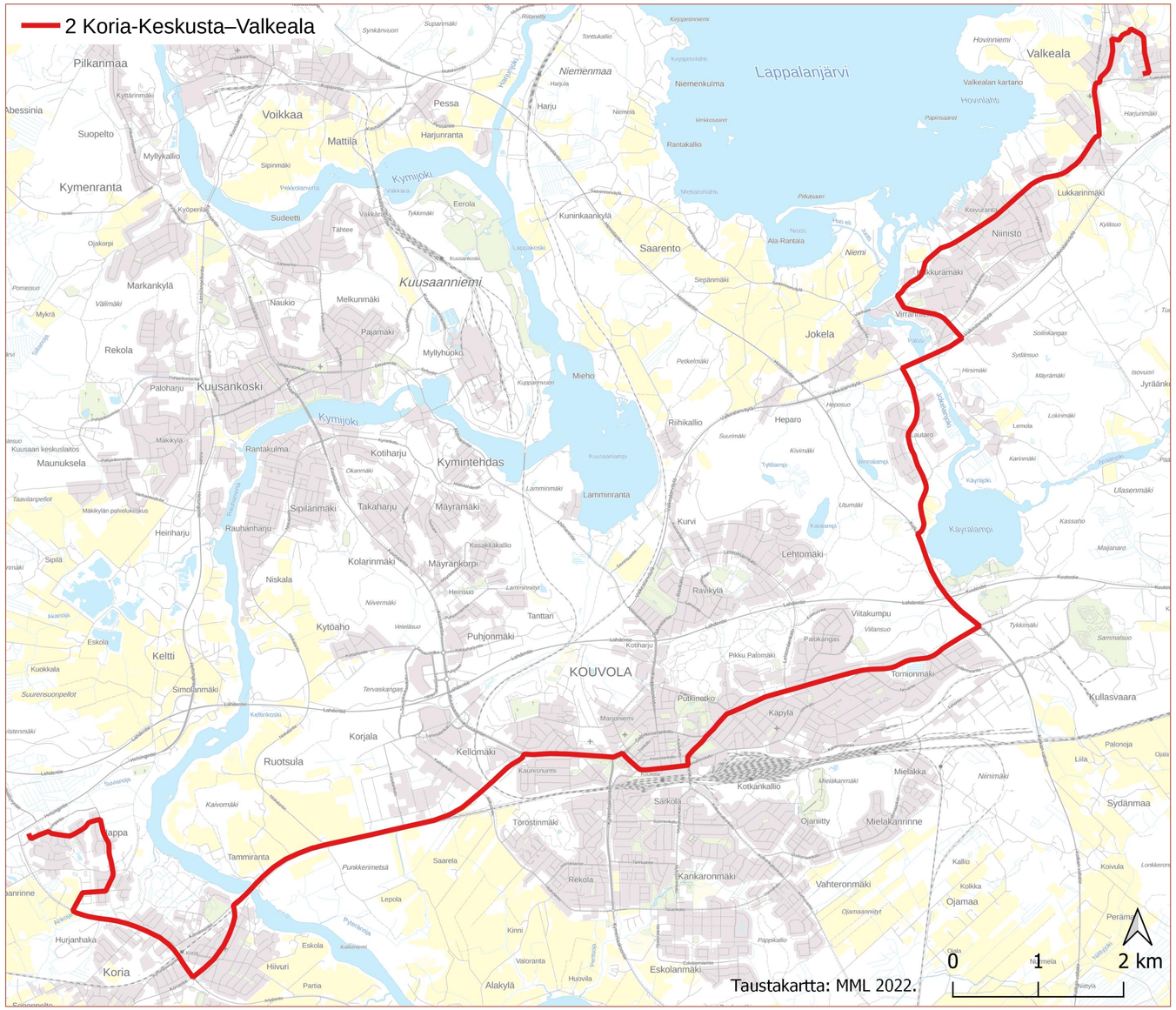

Kausi	Linjapituus	Ajoaika	Liikennöintiaika			Vuoroväli/ Vuoromäärä				
			Arki	La	Su	Ruuhka	Päivä	Ilta	La	Su
Talvi	25,5 km	55 min	5 – 23	7 – 24	10 – 23	30 min	60 min	60 min	60 min	120 min
Kesä	25,5 km	55 min	5 – 23.30	8 – 24	10 – 22	60 min	60 min	120 min	120 min	120 min

LINJA 2 Koria–Keskusta–Valkeala (2/3)

KOUVOLA

Arki

Linja	Lähtöpaikka	lähtöaika	paikka	aika	paikka	aika
2	Koria	6:15	Keskusta	6:33	Valkeala	7:05
2	Koria	7:10	Keskusta	7:29	Valkeala	8:05
2	Koria	7:40	Keskusta	7:59	Valkeala	8:35
2	Koria	8:10	Keskusta	8:29	Valkeala	9:05
2	Koria	8:40	Keskusta	8:59	Valkeala	9:35
2	Koria	9:10	Keskusta	9:29	Valkeala	10:05
2	Koria	9:40	Keskusta	9:59	Valkeala	10:35
2	Koria	10:40	Keskusta	10:59	Valkeala	11:35
2	Koria	11:40	Keskusta	11:59	Valkeala	12:35
2	Koria	12:40	Keskusta	12:59	Valkeala	13:35
2	Koria	13:15	Keskusta	13:34	Valkeala	14:10
2	Koria	13:45	Keskusta	14:04	Valkeala	14:40
2	Koria	14:15	Keskusta	14:34	Valkeala	15:10
2	Koria	14:45	Keskusta	15:04	Valkeala	15:40
2	Koria	15:15	Keskusta	15:34	Valkeala	16:10
2	Koria	15:45	Keskusta	16:04	Valkeala	16:40
2	Koria	16:15	Keskusta	16:34	Valkeala	17:10
2	Koria	16:45	Keskusta	17:04	Valkeala	17:40
2	Koria	17:55	Keskusta	18:14	Valkeala	18:50
2	Koria	18:55	Keskusta	19:14	Valkeala	19:50
2	Koria	19:55	Keskusta	20:14	Valkeala	20:50
2	Koria	20:55	Keskusta	21:14	Valkeala	21:50
2	Koria	21:55	Keskusta	22:14	Valkeala	22:50

Linja	Lähtöpaikka	lähtöaika	paikka	aika	paikka	aika
2	Valkeala	5:20	Keskusta	5:50	Koria	6:10
2	Valkeala	6:10	Keskusta	6:40	Koria	7:00
2	Valkeala	7:10	Keskusta	7:41	Koria	8:05
2	Valkeala	7:40	Keskusta	8:11	Koria	8:35
2	Valkeala	8:10	Keskusta	8:41	Koria	9:05
2	Valkeala	8:40	Keskusta	9:11	Koria	9:35
2	Valkeala	9:10	Keskusta	9:41	Koria	10:05
2	Valkeala	9:40	Keskusta	10:11	Koria	10:35
2	Valkeala	10:40	Keskusta	11:11	Koria	11:35
2	Valkeala	11:40	Keskusta	12:11	Koria	12:35
2	Valkeala	12:40	Keskusta	13:11	Koria	13:35
2	Valkeala	13:20	Keskusta	13:51	Koria	14:15
2	Valkeala	13:50	Keskusta	14:21	Koria	14:45
2	Valkeala	14:20	Keskusta	14:51	Koria	15:15
2	Valkeala	14:50	Keskusta	15:21	Koria	15:45
2	Valkeala	15:20	Keskusta	15:51	Koria	16:15
2	Valkeala	15:50	Keskusta	16:21	Koria	16:45
2	Valkeala	16:20	Keskusta	16:51	Koria	17:15
2	Valkeala	16:50	Keskusta	17:21	Koria	17:45
2	Valkeala	17:55	Keskusta	18:26	Koria	18:50
2	Valkeala	18:55	Keskusta	19:26	Koria	19:50
2	Valkeala	19:55	Keskusta	20:26	Koria	20:50
2	Valkeala	20:55	Keskusta	21:26	Koria	21:50
2	Valkeala	21:55	Keskusta	22:26	Koria	22:50

LINJA 2 Koria–Keskusta–Valkeala (3/3)

KOUVOLA

Lauantai

Linja	Lähtöpaikka	lähtöaika	paikka	aika	paikka	aika
2	Koria	8:25	Keskusta	8:44	Valkeala	9:20
2	Koria	9:25	Keskusta	9:44	Valkeala	10:20
2	Koria	10:25	Keskusta	10:44	Valkeala	11:20
2	Koria	11:25	Keskusta	11:44	Valkeala	12:20
2	Koria	12:50	Keskusta	13:09	Valkeala	13:45
2	Koria	13:50	Keskusta	14:09	Valkeala	14:45
2	Koria	14:50	Keskusta	15:09	Valkeala	15:45
2	Koria	15:50	Keskusta	16:09	Valkeala	16:45
2	Koria	16:50	Keskusta	17:09	Valkeala	17:45
2	Koria	17:50	Keskusta	18:09	Valkeala	18:45
2	Koria	19:50	Keskusta	20:09	Valkeala	20:45
2	Koria	21:50	Keskusta	22:09	Valkeala	22:45

Linja	Lähtöpaikka	lähtöaika	paikka	aika	paikka	aika
2	Valkeala	7:20	Keskusta	7:51	Koria	8:15
2	Valkeala	9:20	Keskusta	9:51	Koria	10:15
2	Valkeala	10:20	Keskusta	10:51	Koria	11:15
2	Valkeala	11:20	Keskusta	11:51	Koria	12:15
2	Valkeala	12:45	Keskusta	13:16	Koria	13:40
2	Valkeala	13:45	Keskusta	14:16	Koria	14:40
2	Valkeala	14:45	Keskusta	15:16	Koria	15:40
2	Valkeala	15:45	Keskusta	16:16	Koria	16:40
2	Valkeala	16:45	Keskusta	17:16	Koria	17:40
2	Valkeala	18:45	Keskusta	19:16	Koria	19:40
2	Valkeala	20:45	Keskusta	21:16	Koria	21:40
2	Valkeala	22:45	Keskusta	23:16	Koria	23:40

Sunnuntai

Linja	Lähtöpaikka	lähtöaika	paikka	aika	paikka	aika
2	Koria	10:25	Keskusta	10:44	Valkeala	11:20
2	Koria	12:50	Keskusta	13:09	Valkeala	13:45
2	Koria	14:50	Keskusta	15:09	Valkeala	15:45
2	Koria	16:50	Keskusta	17:09	Valkeala	17:45
2	Koria	18:50	Keskusta	19:09	Valkeala	19:45
2	Koria	20:45	Keskusta	21:04	Valkeala	21:40

Linja	Lähtöpaikka	lähtöaika	paikka	aika	paikka	aika
2	Valkeala	11:20	Keskusta	11:51	Koria	12:15
2	Valkeala	13:45	Keskusta	14:16	Koria	14:40
2	Valkeala	15:45	Keskusta	16:16	Koria	16:40
2	Valkeala	17:45	Keskusta	18:16	Koria	18:40
2	Valkeala	19:45	Keskusta	20:16	Koria	20:40
2	Valkeala	21:45	Keskusta	22:16	Koria	22:40

LINJA 3
Voikkaa–Kuusankoski–Keskusta–Myllykoski–Inkeroinen–Anjala (1/4)

KUVAUS:

Linja tarjoaa tiheän runkoyhteyden Anjalan, Inkeroisten, Myllykosken, Kouvolan keskustan ja Kuusankosken ja Voikkaan välille.

Linja tarjoaa säännöllisen työmatka- ja asiointiyhteyden myös Ratamokeskukseen.

Linja palvelee läpi päivän sekä iltaisin ja viikonloppuisin laajoilla liikennöintiajoilla.

Reitti: *Voikkaantie–Kuusaantie–Kyminkatu–Maitolahdentie–Ahlmanintie–Kauppalankatu–Salpausselänkatu–Kauppamiehenkatu–Hallituskatu–Tunnelikatu–Myllypuronkatu–Suomenkatu–Kymenlaaksontie–Jokisillantie–Karttenniementie–Narjuksentie–Rautakorventie–Myllykoskentie–Kenraalintie–Hämeentie–Kenraalintie–Keltakankaantie–Inkeroistentie–Päätie–Marintie–Päätie–Elimäentie*

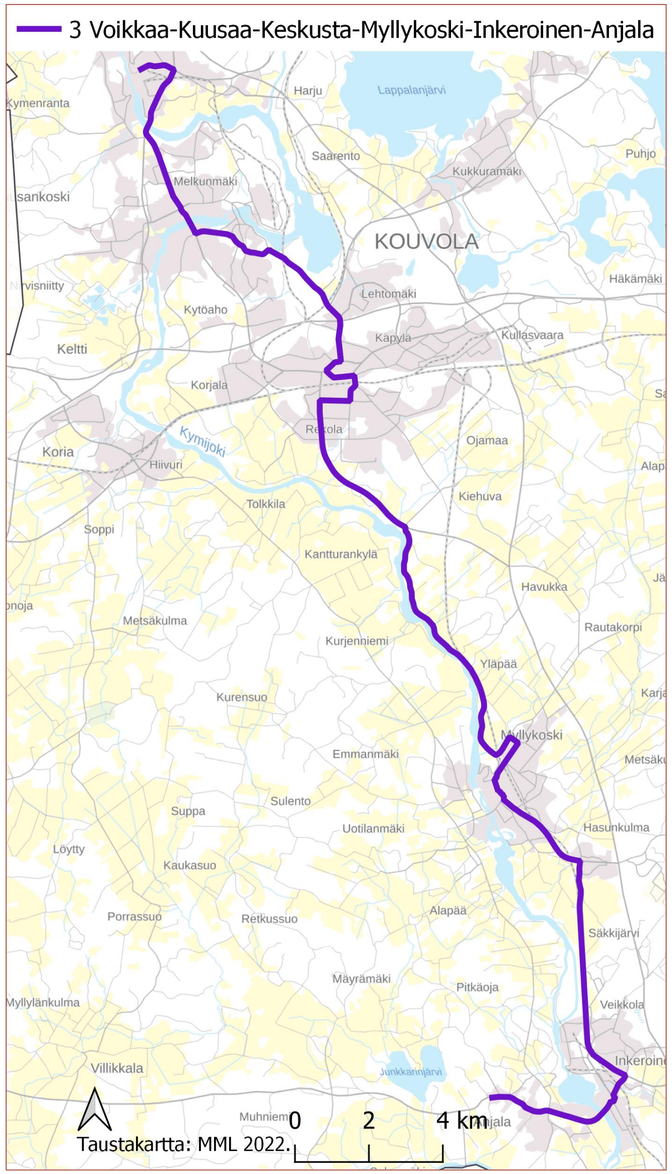

Kausi	Linjapituus	Ajoaika	Liikennöintiaika			Vuoroväli/ Vuoromäärä				
			Arki	La	Su	Ruuhka	Päivä	Ilta	La	Su
Talvi	43,2 km	75 min	5 – 23.30	7 – 23.30	8 – 23.30	60 min	60 min	90 min	60 min	60 min
Kesä	43,2 km	75 min	5 – 23	7 – 23.30	8 – 23.30	75 min	75 min	90 min	75 min	75 min

KOUVOLA

LINJA 3 Voikkaa–Kuusankoski–Keskusta–Myllykoski–Inkeroinen–Anjala (2/4)

Arki

Linja	Lähtöpaikka	lähtöaika	paikka	aika	paikka	aika	paikka	aika	paikka	aika
3	Voikkaa	5:15	Kuusankoski	5:25	Ratamo	5:39	Myllykoski	6:07	Anjala	6:30
3	Voikkaa	6:15	Kuusankoski	6:25	Ratamo	6:39	Myllykoski	7:07	Anjala	7:30
3	Voikkaa	7:15	Kuusankoski	7:25	Ratamo	7:39	Myllykoski	8:07	Anjala	8:30
3	Voikkaa	8:15	Kuusankoski	8:25	Ratamo	8:39	Myllykoski	9:07	Anjala	9:30
3	Voikkaa	9:15	Kuusankoski	9:25	Ratamo	9:39	Myllykoski	10:07	Anjala	10:30
3	Voikkaa	11:15	Kuusankoski	11:25	Ratamo	11:39	Myllykoski	12:07	Anjala	12:30
3	Voikkaa	12:15	Kuusankoski	12:25	Ratamo	12:39	Myllykoski	13:07	Anjala	13:30
3	Voikkaa	13:15	Kuusankoski	13:25	Ratamo	13:39	Myllykoski	14:07	Anjala	14:30
3	Voikkaa	14:10	Kuusankoski	14:20	Ratamo	14:34	Myllykoski	15:02	Anjala	15:25
3	Voikkaa	15:10	Kuusankoski	15:20	Ratamo	15:34	Myllykoski	16:02	Anjala	16:25
3	Voikkaa	16:10	Kuusankoski	16:20	Ratamo	16:34	Myllykoski	17:02	Anjala	17:25
3	Voikkaa	17:10	Kuusankoski	17:20	Ratamo	17:34	Myllykoski	18:02	Anjala	18:25
3	Voikkaa	18:10	Kuusankoski	18:20	Ratamo	18:34	Myllykoski	19:02	Anjala	19:25
3	Voikkaa	20:10	Kuusankoski	20:20	Ratamo	20:34	Myllykoski	21:02	Anjala	21:25
3	Voikkaa	22:10	Kuusankoski	22:20	Ratamo	22:34	Myllykoski	23:02	Anjala	23:25

Linja	Lähtöpaikka	lähtöaika	paikka	aika	paikka	aika	paikka	aika	paikka	aika
3	Anjala	5:00	Myllykoski	5:22	Ratamo	5:50	Kuusankoski	6:03	Voikkaa	6:15
3	Anjala	5:50	Myllykoski	6:12	Ratamo	6:40	Kuusankoski	6:53	Voikkaa	7:05
3	Anjala	6:50	Myllykoski	7:12	Ratamo	7:40	Kuusankoski	7:53	Voikkaa	8:05
3	Anjala	7:35	Myllykoski	7:57	Ratamo	8:25	Kuusankoski	8:38	Voikkaa	8:50
3	Anjala	8:35	Myllykoski	8:57	Ratamo	9:25	Kuusankoski	9:38	Voikkaa	9:50
3	Anjala	9:35	Myllykoski	9:57	Ratamo	10:25	Kuusankoski	10:38	Voikkaa	10:50
3	Anjala	10:35	Myllykoski	10:57	Ratamo	11:25	Kuusankoski	11:38	Voikkaa	11:50
3	Anjala	12:35	Myllykoski	12:57	Ratamo	13:25	Kuusankoski	13:38	Voikkaa	13:50
3	Anjala	13:35	Myllykoski	13:57	Ratamo	14:25	Kuusankoski	14:38	Voikkaa	14:50
3	Anjala	14:30	Myllykoski	14:52	Ratamo	15:20	Kuusankoski	15:33	Voikkaa	15:45
3	Anjala	15:30	Myllykoski	15:52	Ratamo	16:20	Kuusankoski	16:33	Voikkaa	16:45
3	Anjala	16:30	Myllykoski	16:52	Ratamo	17:20	Kuusankoski	17:33	Voikkaa	17:45
3	Anjala	17:30	Myllykoski	17:52	Ratamo	18:20	Kuusankoski	18:33	Voikkaa	18:45
3	Anjala	19:30	Myllykoski	19:52	Ratamo	20:20	Kuusankoski	20:33	Voikkaa	20:45
3	Anjala	21:30	Myllykoski	21:52	Ratamo	22:20	Kuusankoski	22:33	Voikkaa	22:45

KOUVOLA

LINJA 3 Voikkaa–Kuusankoski–Keskusta–Myllykoski–Inkeroinen–Anjala (3/4)

Lauantai

Linja	Lähtöpaikka	lähtöaika	paikka	aika	paikka	aika	paikka	aika	paikka	aika
3	Voikkaa	7:15	Kuusankoski	7:25	Ratamo	7:39	Myllykoski	8:07	Anjala	8:30
3	Voikkaa	8:15	Kuusankoski	8:25	Ratamo	8:39	Myllykoski	9:07	Anjala	9:30
3	Voikkaa	9:15	Kuusankoski	9:25	Ratamo	9:39	Myllykoski	10:07	Anjala	10:30
3	Voikkaa	10:15	Kuusankoski	10:25	Ratamo	10:39	Myllykoski	11:07	Anjala	11:30
3	Voikkaa	11:15	Kuusankoski	11:25	Ratamo	11:39	Myllykoski	12:07	Anjala	12:30
3	Voikkaa	12:15	Kuusankoski	12:25	Ratamo	12:39	Myllykoski	13:07	Anjala	13:30
3	Voikkaa	14:10	Kuusankoski	14:20	Ratamo	14:34	Myllykoski	15:02	Anjala	15:25
3	Voikkaa	15:10	Kuusankoski	15:20	Ratamo	15:34	Myllykoski	16:02	Anjala	16:25
3	Voikkaa	16:10	Kuusankoski	16:20	Ratamo	16:34	Myllykoski	17:02	Anjala	17:25
3	Voikkaa	17:10	Kuusankoski	17:20	Ratamo	17:34	Myllykoski	18:02	Anjala	18:25
3	Voikkaa	18:10	Kuusankoski	18:20	Ratamo	18:34	Myllykoski	19:02	Anjala	19:25
3	Voikkaa	19:45	Kuusankoski	19:55	Ratamo	20:09	Myllykoski	20:37	Anjala	21:00
3	Voikkaa	20:45	Kuusankoski	20:55	Ratamo	21:09	Myllykoski	21:37	Anjala	22:00
3	Voikkaa	22:15	Kuusankoski	22:25	Ratamo	22:39	Myllykoski	23:07	Anjala	23:30

Linja	Lähtöpaikka	lähtöaika	paikka	aika	paikka	aika	paikka	aika	paikka	aika
3	Anjala	7:35	Myllykoski	7:57	Ratamo	8:25	Kuusankoski	8:38	Voikkaa	8:50
3	Anjala	8:35	Myllykoski	8:57	Ratamo	9:25	Kuusankoski	9:38	Voikkaa	9:50
3	Anjala	9:35	Myllykoski	9:57	Ratamo	10:25	Kuusankoski	10:38	Voikkaa	10:50
3	Anjala	10:35	Myllykoski	10:57	Ratamo	11:25	Kuusankoski	11:38	Voikkaa	11:50
3	Anjala	11:35	Myllykoski	11:57	Ratamo	12:25	Kuusankoski	12:38	Voikkaa	12:50
3	Anjala	12:35	Myllykoski	12:57	Ratamo	13:25	Kuusankoski	13:38	Voikkaa	13:50
3	Anjala	13:35	Myllykoski	13:57	Ratamo	14:25	Kuusankoski	14:38	Voikkaa	14:50
3	Anjala	15:30	Myllykoski	15:52	Ratamo	16:20	Kuusankoski	16:33	Voikkaa	16:45
3	Anjala	16:30	Myllykoski	16:52	Ratamo	17:20	Kuusankoski	17:33	Voikkaa	17:45
3	Anjala	17:30	Myllykoski	17:52	Ratamo	18:20	Kuusankoski	18:33	Voikkaa	18:45
3	Anjala	18:30	Myllykoski	18:52	Ratamo	19:20	Kuusankoski	19:33	Voikkaa	19:45
3	Anjala	19:30	Myllykoski	19:52	Ratamo	20:20	Kuusankoski	20:33	Voikkaa	20:45
3	Anjala	21:00	Myllykoski	21:22	Ratamo	21:50	Kuusankoski	22:03	Voikkaa	22:15
3	Anjala	22:00	Myllykoski	22:22	Ratamo	22:50	Kuusankoski	23:03	Voikkaa	23:15

LINJA 3 Voikkaa–Kuusankoski–Keskusta–Myllykoski–Inkeroinen–Anjala (4/4)

Sunnuntai

Linja	Lähtöpaikka	lähtöaika	paikka	aika	paikka	aika	paikka	aika	paikka	aika
3	Voikkaa	8:15	Kuusankoski	8:25	Ratamo	8:39	Myllykoski	9:07	Anjala	9:30
3	Voikkaa	9:15	Kuusankoski	9:25	Ratamo	9:39	Myllykoski	10:07	Anjala	10:30
3	Voikkaa	10:15	Kuusankoski	10:25	Ratamo	10:39	Myllykoski	11:07	Anjala	11:30
3	Voikkaa	11:15	Kuusankoski	11:25	Ratamo	11:39	Myllykoski	12:07	Anjala	12:30
3	Voikkaa	12:15	Kuusankoski	12:25	Ratamo	12:39	Myllykoski	13:07	Anjala	13:30
3	Voikkaa	14:10	Kuusankoski	14:20	Ratamo	14:34	Myllykoski	15:02	Anjala	15:25
3	Voikkaa	15:10	Kuusankoski	15:20	Ratamo	15:34	Myllykoski	16:02	Anjala	16:25
3	Voikkaa	16:10	Kuusankoski	16:20	Ratamo	16:34	Myllykoski	17:02	Anjala	17:25
3	Voikkaa	17:10	Kuusankoski	17:20	Ratamo	17:34	Myllykoski	18:02	Anjala	18:25
3	Voikkaa	18:10	Kuusankoski	18:20	Ratamo	18:34	Myllykoski	19:02	Anjala	19:25
3	Voikkaa	19:45	Kuusankoski	19:55	Ratamo	20:09	Myllykoski	20:37	Anjala	21:00
3	Voikkaa	20:45	Kuusankoski	20:55	Ratamo	21:09	Myllykoski	21:37	Anjala	22:00
3	Voikkaa	22:15	Kuusankoski	22:25	Ratamo	22:39	Myllykoski	23:07	Anjala	23:30

Linja	Lähtöpaikka	lähtöaika	paikka	aika	paikka	aika	paikka	aika	paikka	aika
3	Anjala	8:35	Myllykoski	8:57	Ratamo	9:21	Kuusankoski	9:34	Voikkaa	9:46
3	Anjala	9:35	Myllykoski	9:57	Ratamo	10:25	Kuusankoski	10:38	Voikkaa	10:50
3	Anjala	10:35	Myllykoski	10:57	Ratamo	11:25	Kuusankoski	11:38	Voikkaa	11:50
3	Anjala	11:35	Myllykoski	11:57	Ratamo	12:25	Kuusankoski	12:38	Voikkaa	12:50
3	Anjala	12:35	Myllykoski	12:57	Ratamo	13:25	Kuusankoski	13:38	Voikkaa	13:50
3	Anjala	13:35	Myllykoski	13:57	Ratamo	14:25	Kuusankoski	14:38	Voikkaa	14:50
3	Anjala	15:30	Myllykoski	15:52	Ratamo	16:20	Kuusankoski	16:33	Voikkaa	16:45
3	Anjala	16:30	Myllykoski	16:52	Ratamo	17:20	Kuusankoski	17:33	Voikkaa	17:45
3	Anjala	17:30	Myllykoski	17:52	Ratamo	18:20	Kuusankoski	18:33	Voikkaa	18:45
3	Anjala	18:30	Myllykoski	18:52	Ratamo	19:20	Kuusankoski	19:33	Voikkaa	19:45
3	Anjala	19:30	Myllykoski	19:52	Ratamo	20:20	Kuusankoski	20:33	Voikkaa	20:45
3	Anjala	21:00	Myllykoski	21:22	Ratamo	21:50	Kuusankoski	22:03	Voikkaa	22:15
3	Anjala	22:00	Myllykoski	22:22	Ratamo	22:50	Kuusankoski	23:03	Voikkaa	23:15

LINJAT 5 ja 5A
Matkakeskus–Valkeala–Vekaranjärvi (–Tuohikotti) (1/2)

KUVAUS:

Linja tarjoaa yhteydet Matkakeskuksen ja Vekaranjärven välille.

Palvelee erityisesti Vekaranjärven varuskunta-alueen tarpeita, mutta tarjoaa lisäyhteydet myös Valkealan ja Lehtomäen alueilta keskustaan. 5A tarjoaa yhteyden Tuohikotin ja Valkealan/Kouvolan keskustan välille.

Linja ajaa arkisin sekä viikonloppuisin. Palvelu painottuu varuskunnan tarpeiden mukaisesti.

Reitti: *Asemakatu–Kouvolankatu–Liikemiehenkatu–Salpausselänkatu–Kauppalankatu–Valkealantie–Ravikatu–Kuusanlammentie–Valkealanväylä–Heparontie–Vanhatie–Kalevantie–Toikkalantie–Mikkelintie–Vekarantie–Varuskuntatie (–Kääpäläntie–Tuohikotintie–Seuratie)*

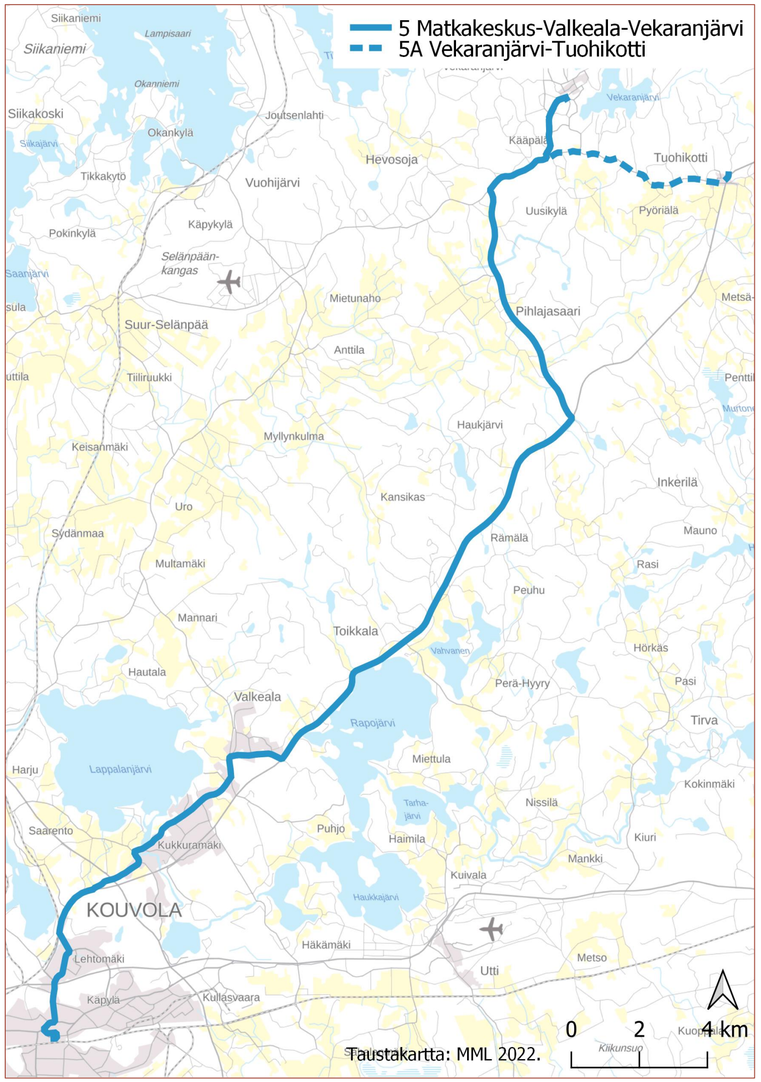

Linja	Kausi	Linjapituus	Ajoaika	Liikennöintiaika			Vuoroväli/ Vuoromäärä				
				Arki	La	Su	Ruuhka	Päivä	Ilta	La	Su
5	Talvi	38,6 km	55 min	8 – 23	6.30 – 15	20 – 23	5 vuoroa	1 vuoro	3 vuoroa	4 vuoroa	2 vuoroa
5	Kesä	38,6 km	55 min	6 – 23	6.30 – 15	20 – 23	7 vuoroa	2 vuoroa	3 vuoroa	4 vuoroa	2 vuoroa
5A	Talvi	46,4 km	60 min	6 – 16	-	-	5 vuoroa	2 vuoroa	-	-	-
5A	Kesä	46,4 km	60 min	7 – 16	-	-	3 vuoroa	1 vuoro	-	-	-

LINJAT 5 ja 5A Matkakeskus–Valkeala–Vekaranjärvi (–Tuohikotti) (2/2)

Arki

Linja	Lähtöpaikka	lähtöaika	paikka	aika	paikka	aika	paikka	aika
5A	Matkakeskus	6:00	Valkeala	6:20	Vekaranjärvi	6:50	Tuohikotti	7:00
5A	Matkakeskus	7:00	Valkeala	7:20	Vekaranjärvi	7:50	Tuohikotti	8:00
5	Matkakeskus	8:15	Valkeala	8:35	Vekaranjärvi	9:10		
5	Matkakeskus	12:45	Valkeala	13:05	Vekaranjärvi	13:35	Tuohikotti	13:45
5A	Matkakeskus	13:58	Valkeala	14:18	Vekaranjärvi	14:48	Tuohikotti	14:58
5	Matkakeskus	15:08	Valkeala	15:28	Vekaranjärvi	16:03		
5	Matkakeskus	16:08	Valkeala	16:28	Vekaranjärvi	17:03		
5	Matkakeskus	20:25	Valkeala	20:45	Vekaranjärvi	21:20		
5	Matkakeskus	22:00	Valkeala	22:20	Vekaranjärvi	22:55		

Linja	Lähtöpaikka	lähtöaika	paikka	aika	paikka	aika	paikka	aika
5A	Tuohikotti	7:05	Vekaranjärvi	7:15	Valkeala	7:42	Matkakeskus	8:10
5A	Tuohikotti	8:02	Vekaranjärvi	8:12	Valkeala	8:39	Matkakeskus	9:07
5	Vekaranjärvi	9:20	Valkeala	9:47	Matkakeskus	10:15		
5A	Tuohikotti	13:58	Vekaranjärvi	14:10	Valkeala	14:35	Matkakeskus	15:03
5A	Tuohikotti	14:58	Vekaranjärvi	15:10	Valkeala	15:35	Matkakeskus	16:03
5	Vekaranjärvi	16:10	Valkeala	16:37	Matkakeskus	17:05		
5	Vekaranjärvi	17:10	Valkeala	17:37	Matkakeskus	18:05		

LINJA 5 Matkakeskus–Valkeala–Vekaranjärvi

KOUVOLA

Lauantai

Linja	Lähtöpaikka	lähtöaika	paikka	aika	paikka	aika
5	Matkakeskus	6:55	Valkeala	7:15	Vekaranjärvi	7:50
5	Matkakeskus	12:50	Valkeala	13:10	Vekaranjärvi	13:45

Linja	Lähtöpaikka	lähtöaika	paikka	aika	paikka	aika
5	Vekaranjärvi	7:50	Valkeala	8:15	Matkakeskus	8:45
5	Vekaranjärvi	13:50	Valkeala	14:15	Matkakeskus	14:45

Sunnuntai

Linja	Lähtöpaikka	lähtöaika	paikka	aika	paikka	aika
5	Matkakeskus	20:25	Valkeala	20:45	Vekaranjärvi	21:20
5	Matkakeskus	22:00	Valkeala	22:20	Vekaranjärvi	22:55

LINJA 6
Elimäki–Koria–Keskusta–Utti (–Kaipiainen) (1/3)

KOUVOLA

KUVAUS:

Linja tarjoaa säännölliset yhteydet Elimäen, Kouvolan keskustan ja Utin välillä.

Tarjoaa työ- ja kouluyhteydet Elimäelle sekä keskustan ammattioppilaitokseen ja lukioon sekä Kopterikujan oppilaitokseen Utissa. Palvelee myös varuskuntayhteyksiä Utin varuskunta-alueelle.

6A liikennöi Utin sijaan Kaipiaisiin täydentäen alueen yhteyksiä. 6T tarjoaa koulumatkayhteydet Takamaan ja Elimäen välille.

Linja ajaa läpi päivän ja tarjoaa palvelua myös iltaisin ja viikonloppuisin.

Reitti: *Vanhamaantie–Alppiruusuntie–Helsingintie–Koriantie–Koriansuora–Kuusaantie–Kauppamiehenkatu–Hallituskatu–Kalevankatu–Palomäenkatu–Utinkatu–Nevantie–Sydänmaantie–Karjalankatu–Kuutostie-Utintie*

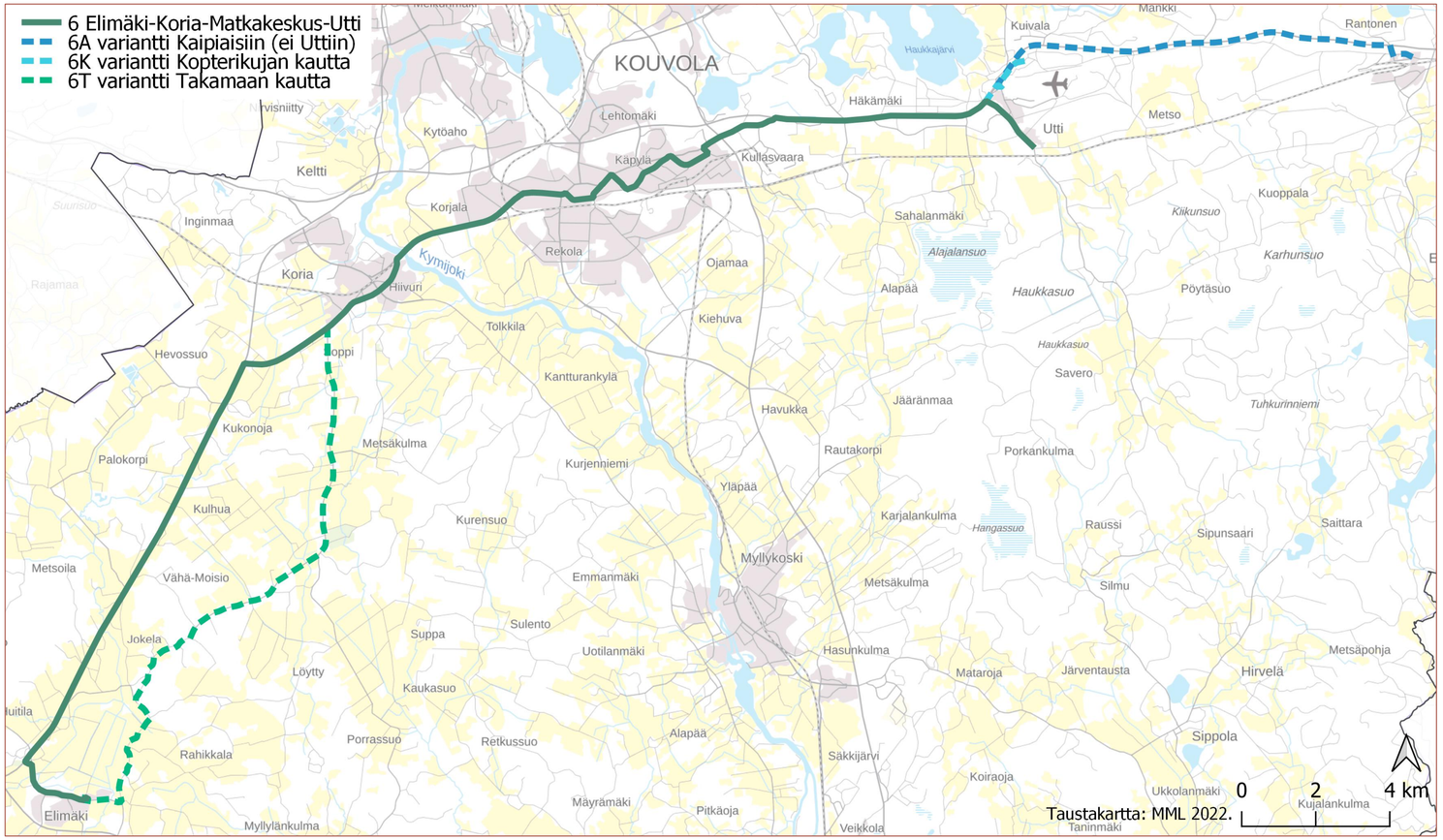

Kausi	Linjapituus	Ajoaika	Liikennöintiaika			Vuoroväli/ Vuoromäärä				
			Arki	La	Su	Ruuhka	Päivä	Ilta	La	Su
Talvi	40,1 km / (variantit 40–53 km)	50 min	5 – 22.30	7.30 – 20.30	11.30 – 18.30	60 min	60 min	120 min	120 min	120 min
Kesä	40,1 km / (variantit 40–53 km)	50 min	5 – 21	7.30 – 21.30	11.30 – 19.30	60 min	120 min	75 min	120 min	120 min

LINJA 6 Elimäki–Koria–Keskusta–Utti (–Kaipiainen) (2/3)

KOUVOLA

Arki

Linja	Lähtöpaikka	lähtöaika	paikka	aika	paikka	aika	paikka	aika
6	Elimäki	5:15	Keskusta	5:45	Utti	6:08		
6	Elimäki	6:15	Keskusta	6:47	Utti	7:10		
6K	Elimäki	7:10	Keskusta	7:42	Kopterikuja	8:05	Utti	8:12
6	Elimäki	8:20	Keskusta	8:52	Utti	9:17		
6	Elimäki	9:20	Keskusta	9:52	Utti	10:17		
6	Elimäki	12:30	Keskusta	13:02	Utti	13:27		
6	Elimäki	13:40	Keskusta	14:12	Utti	14:37		
6T	Elimäki	14:35	Keskusta	15:13	Utti	15:38		
6	Elimäki	15:40	Keskusta	16:12	Utti	16:42		
6	Elimäki	17:05	Keskusta	17:37	Utti	18:02		
6	Elimäki	18:15	Keskusta	18:47	Utti	19:12		
6	Elimäki	20:25	Keskusta	20:57	Utti	21:22		

Linja	Lähtöpaikka	lähtöaika	paikka	aika	paikka	aika	paikka	aika
6	Utti	6:10	Keskusta	6:30	Elimäki	7:06		
6T	Utti	7:15	Keskusta	7:37	Elimäki	8:17		
6	Utti	8:15	Keskusta	8:37	Elimäki	9:13		
6	Utti	9:25	Keskusta	9:47	Elimäki	10:23		
6	Utti	12:40	Keskusta	13:02	Elimäki	13:38		
6	Utti	13:30	Keskusta	13:52	Elimäki	14:28		
6	Utti	14:40	Keskusta	15:02	Elimäki	15:38		
6K	Utti	15:52	Kopterikuja	16:02	Keskusta	16:24	Elimäki	17:02
6	Utti	16:45	Keskusta	17:07	Elimäki	17:43		
6	Utti	19:25	Keskusta	19:47	Elimäki	20:23		
6	Utti	21:25	Keskusta	21:47	Elimäki	22:23		

LINJA 6 Elimäki–Koria–Keskusta–Utti (–Kaipiainen) (3/3)

KOUVOLA

Lauantai

Linja	Lähtöpaikka	lähtöaika	paikka	aika	paikka	aika
6	Elimäki	7:45	Keskusta	8:15	Utti	8:43
6	Elimäki	9:45	Keskusta	10:15	Utti	10:43
6	Elimäki	12:20	Keskusta	12:50	Utti	13:18
6	Elimäki	14:20	Keskusta	14:50	Utti	15:18
6	Elimäki	16:20	Keskusta	16:50	Utti	17:18
6	Elimäki	18:20	Keskusta	18:50	Utti	19:18

Linja	Lähtöpaikka	lähtöaika	paikka	aika	paikka	aika
6	Utti	8:45	Keskusta	9:08	Elimäki	9:43
6	Utti	10:45	Keskusta	11:08	Elimäki	11:43
6	Utti	13:20	Keskusta	13:43	Elimäki	14:18
6	Utti	15:20	Keskusta	15:43	Elimäki	16:18
6	Utti	17:20	Keskusta	17:43	Elimäki	18:18
6	Utti	19:20	Keskusta	19:43	Elimäki	20:18

Sunnuntai

Linja	Lähtöpaikka	lähtöaika	paikka	aika	paikka	aika
6	Elimäki	11:50	Keskusta	12:20	Utti	12:48
6	Elimäki	13:50	Keskusta	14:20	Utti	14:48
6	Elimäki	16:20	Keskusta	16:50	Utti	17:18

Linja	Lähtöpaikka	lähtöaika	paikka	aika	paikka	aika
6	Utti	12:50	Keskusta	13:13	Elimäki	13:48
6	Utti	15:20	Keskusta	15:43	Elimäki	16:18
6	Utti	17:20	Keskusta	17:43	Elimäki	18:18

LINJAT 7, 7A ja 7B
Lehtomäki–Viitakumpu–Keskusta–Veturi (–Kuusankoski–Pilkanmaa) (1/3)

KUVAUS:

Linja tarjoaa yhteydet kauppakeskus Veturiin, Prismalle ja ammattikorkeakoululle.

Linja palvelee Lehtomäen, Viitakummun ja Kuusankosken lisäksi myös Pilkanmaan, Kytöahon ja Niskalan ja Korjalan alueita.

Linja liikennöi arkisin ja viikonloppuisin. Linja 7B täydentää linjan tarjontaa välillä Lehtomäki-Veturi arkisin läpi päivän.

Reitti: *Tyttilammenkatu–Haukitie–Lehtomäenkatu–Kekkurintie–Jukolantie–Viitakummuntie–Karjalankatu–Kalevankatu–Oikokatu–Koulukatu–Kouvolankatu–Liikemiehenkatu–Marjoniementie–Kasarminkatu–Torvitie–Koriansuora–Kaitilankatu (7B: Kuusaantie–Tommolankatu)–Tervaskankaankatu–Tervasharjunkatu (7 ja 7A: -Tervasmutka–Kytöahontie–Niskalantie–Kuusaantie–Valtakatu) (7A: –Lassilanpellontie–Kyöperiläntie–Pilkanmaantie)*

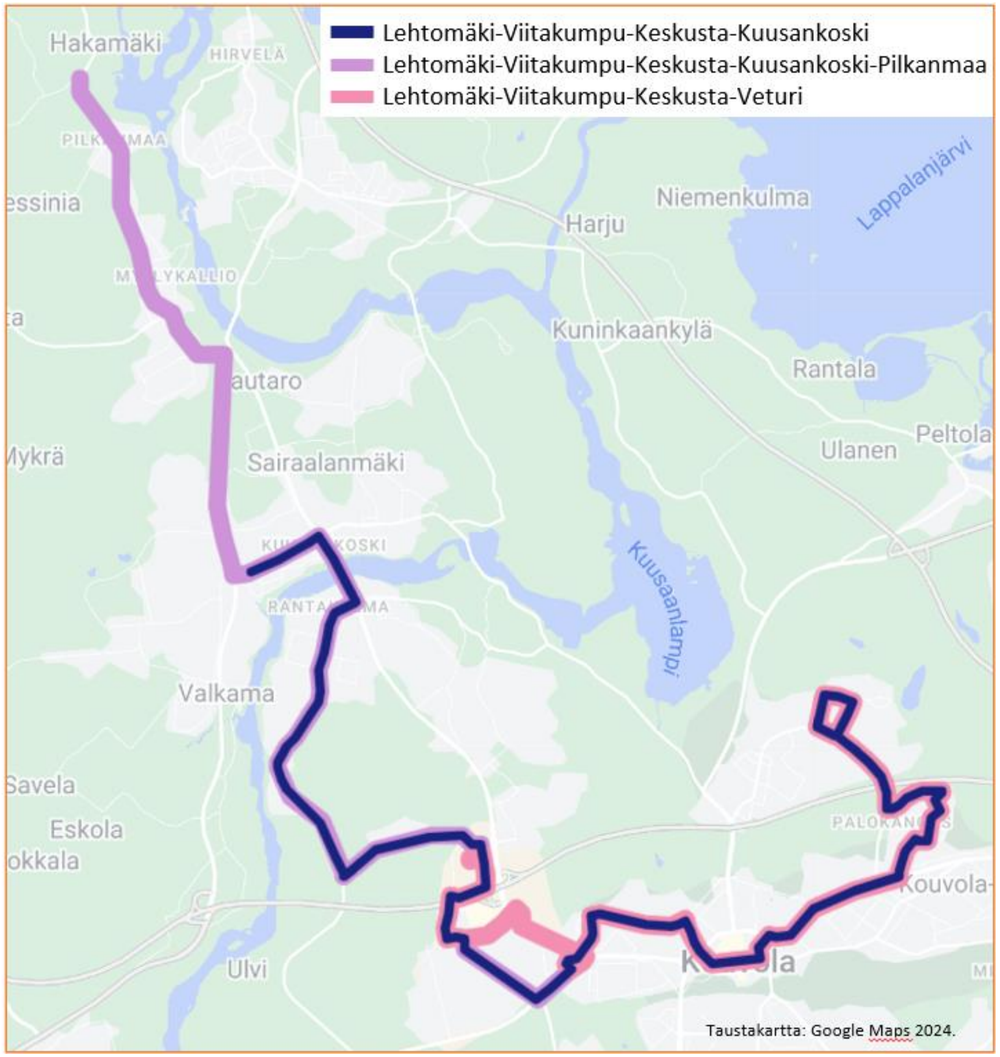

Linja	Kausi	Linjapituus	Ajoaika	Liikennöintiaika			Vuoroväli/ Vuoromäärä				
				Arki	La	Su	Ruuhka	Päivä	Ilta	La	Su
7 ja 7A	Talvi	16,2 / 23,2 km	40 / 55 min	6–22	8–19	11–19	60 min	120 min	120 min	60 min	60 min
7 ja 7A	Kesä	16,2 / 23,2 km	40 / 55 min	6–20	8–19	11–19	120 min	3 vuoroa	2 vuoroa	60 min	60 min
7B	Talvi ja kesä	11,5 km	28 min	7–22	-	-	60 min	60 min	60 min	-	-

LINJAT 7, 7A ja 7B Lehtomäki–Viitakumpu–Keskusta–Veturi (–Kuusankoski–Pilkanmaa) (2/3)

KOUVOLA

Arki

Linja	Lähtöpaikka	aika	paikka	aika	paikka	aika	paikka	aika	paikka	aika
7A	Lehtomäki	6:10	Keskusta	6:24	Veturi	6:38	Kuusankoski	6:50	Pilkanmaa	7:05
7B	Lehtomäki	7:25	Keskusta	7:39	Veturi	7:53				
7A	Lehtomäki	8:05	Keskusta	8:19	Veturi	8:33	Kuusankoski	8:45	Pilkanmaa	9:00
7B	Lehtomäki	8:25	Keskusta	8:39	Veturi	8:53				
7A	Lehtomäki	8:55	Keskusta	9:09	Veturi	9:23	Kuusankoski	9:35	Pilkanmaa	9:50
7B	Lehtomäki	9:25	Keskusta	9:39	Veturi	9:53				
7B	Lehtomäki	10:25	Keskusta	10:39	Veturi	10:53				
7B	Lehtomäki	11:25	Keskusta	11:39	Veturi	11:53				
7A	Lehtomäki	11:55	Keskusta	12:09	Veturi	12:23	Kuusankoski	12:35	Pilkanmaa	12:50
7B	Lehtomäki	12:25	Keskusta	12:39	Veturi	12:53				
7A	Lehtomäki	12:55	Keskusta	13:09	Veturi	13:23	Kuusankoski	13:35	Pilkanmaa	13:50
7B	Lehtomäki	13:25	Keskusta	13:39	Veturi	13:53				
7A	Lehtomäki	13:55	Keskusta	14:09	Veturi	14:23	Kuusankoski	14:35	Pilkanmaa	14:50
7B	Lehtomäki	14:25	Keskusta	14:39	Veturi	14:53				
7A	Lehtomäki	14:55	Keskusta	15:09	Veturi	15:23	Kuusankoski	15:35	Pilkanmaa	15:50
7B	Lehtomäki	15:25	Keskusta	15:39	Veturi	15:53				
7A	Lehtomäki	15:55	Keskusta	16:09	Veturi	16:23	Kuusankoski	16:35	Pilkanmaa	16:50
7B	Lehtomäki	16:25	Keskusta	16:39	Veturi	16:53				
7A	Lehtomäki	16:55	Keskusta	17:09	Veturi	17:23	Kuusankoski	17:35	Pilkanmaa	17:50
7B	Lehtomäki	17:25	Keskusta	17:39	Veturi	17:53				
7B	Lehtomäki	18:25	Keskusta	18:39	Veturi	18:53				
7A	Lehtomäki	19:00	Keskusta	19:14	Veturi	19:28	Kuusankoski	19:40	Pilkanmaa	19:55
7B	Lehtomäki	19:38	Keskusta	19:52	Veturi	20:06				
7B	Lehtomäki	20:38	Keskusta	20:52	Veturi	21:06				

Linja	Lähtöpaikka	aika	paikka	aika	paikka	aika	paikka	aika	paikka	aika
7A	Pilkanmaa	7:05	Kuusankoski	7:18	Veturi	7:30	Keskusta	7:44	Lehtomäki	8:00
7B					Veturi	7:55	Keskusta	8:09	Lehtomäki	8:23
7A	Pilkanmaa	7:55	Kuusankoski	8:08	Veturi	8:20	Keskusta	8:34	Lehtomäki	8:50
7B					Veturi	8:55	Keskusta	9:09	Lehtomäki	9:23
7A	Pilkanmaa	9:00	Kuusankoski	9:13	Veturi	9:25	Keskusta	9:39	Lehtomäki	9:55
7B					Veturi	9:55	Keskusta	10:09	Lehtomäki	10:23
7B					Veturi	10:55	Keskusta	11:09	Lehtomäki	11:23
7B					Veturi	11:55	Keskusta	12:09	Lehtomäki	12:23
7A	Pilkanmaa	12:00	Kuusankoski	12:13	Veturi	12:25	Keskusta	12:39	Lehtomäki	12:55
7B					Veturi	12:55	Keskusta	13:09	Lehtomäki	13:23
7A	Pilkanmaa	13:00	Kuusankoski	13:13	Veturi	13:25	Keskusta	13:39	Lehtomäki	13:55
7B					Veturi	13:55	Keskusta	14:09	Lehtomäki	14:23
7A	Pilkanmaa	14:00	Kuusankoski	14:13	Veturi	14:25	Keskusta	14:39	Lehtomäki	14:55
7B					Veturi	14:55	Keskusta	15:09	Lehtomäki	15:23
7A	Pilkanmaa	15:00	Kuusankoski	15:13	Veturi	15:25	Keskusta	15:39	Lehtomäki	15:55
7B					Veturi	15:55	Keskusta	16:09	Lehtomäki	16:23
7A	Pilkanmaa	16:00	Kuusankoski	16:13	Veturi	16:25	Keskusta	16:39	Lehtomäki	16:55
7B					Veturi	16:55	Keskusta	17:09	Lehtomäki	17:23
7A	Pilkanmaa	17:00	Kuusankoski	17:13	Veturi	17:25	Keskusta	17:39	Lehtomäki	17:55
7B					Veturi	17:55	Keskusta	18:09	Lehtomäki	18:23
7A	Pilkanmaa	18:00	Kuusankoski	18:13	Veturi	18:25	Keskusta	18:39	Lehtomäki	18:55
7B					Veturi	19:08	Keskusta	19:22	Lehtomäki	19:36
7B					Veturi	20:08	Keskusta	20:22	Lehtomäki	20:36
7B					Veturi	21:08	Keskusta	21:22	Lehtomäki	21:36

LINJAT 7 ja 7A Lehtomäki–Viitakumpu–Keskusta–Veturi–Kuusankoski(–Pilkanmaa) (3/3)

KOUVOLA

Lauantai

Linja	Lähtöpaikka	aika	paikka	aika	paikka	aika	paikka	aika	paikka	aika
7A	Lehtomäki	8:20	Keskusta	8:34	Veturi	8:48	Kuusankoski	9:00	Pilkanmaa	9:12
7	Lehtomäki	9:20	Keskusta	9:34	Veturi	9:48	Kuusankoski	10:00		
7	Lehtomäki	10:20	Keskusta	10:34	Veturi	10:48	Kuusankoski	11:00		
7A	Lehtomäki	12:45	Keskusta	12:59	Veturi	13:13	Kuusankoski	13:25	Pilkanmaa	13:37
7	Lehtomäki	13:45	Keskusta	13:59	Veturi	14:13	Kuusankoski	14:25		
7	Lehtomäki	14:45	Keskusta	14:59	Veturi	15:13	Kuusankoski	15:25		
7A	Lehtomäki	15:45	Keskusta	15:59	Veturi	16:13	Kuusankoski	16:25	Pilkanmaa	16:37
7	Lehtomäki	16:45	Keskusta	16:59	Veturi	17:13	Kuusankoski	17:25		
7A	Lehtomäki	17:45	Keskusta	17:59	Veturi	18:13	Kuusankoski	18:25	Pilkanmaa	18:37

Linja	Lähtöpaikka	aika	paikka	aika	paikka	aika	paikka	aika	paikka	aika
7			Kuusankoski	8:37	Veturi	8:49	Keskusta	9:03	Lehtomäki	9:17
7A	Pilkanmaa	9:25	Kuusankoski	9:37	Veturi	9:49	Keskusta	10:03	Lehtomäki	10:17
7			Kuusankoski	10:37	Veturi	10:49	Keskusta	11:03	Lehtomäki	11:17
7			Kuusankoski	11:55	Veturi	12:07	Keskusta	12:21	Lehtomäki	12:35
7A	Pilkanmaa	13:43	Kuusankoski	13:55	Veturi	14:07	Keskusta	14:21	Lehtomäki	14:35
7			Kuusankoski	14:55	Veturi	15:07	Keskusta	15:21	Lehtomäki	15:35
7			Kuusankoski	15:55	Veturi	16:07	Keskusta	16:21	Lehtomäki	16:35
7A	Pilkanmaa	16:43	Kuusankoski	16:55	Veturi	17:07	Keskusta	17:21	Lehtomäki	17:35
7			Kuusankoski	17:55	Veturi	18:07	Keskusta	18:21	Lehtomäki	18:35

Sunnuntai

Linja	Lähtöpaikka	aika	paikka	aika	paikka	aika	paikka	aika	paikka	aika
7	Lehtomäki	11:20	Keskusta	11:34	Veturi	11:48	Kuusankoski	12:00		
7A	Lehtomäki	12:45	Keskusta	12:59	Veturi	13:13	Kuusankoski	13:25	Pilkanmaa	13:37
7	Lehtomäki	14:45	Keskusta	14:59	Veturi	15:13	Kuusankoski	15:25		
7A	Lehtomäki	15:45	Keskusta	15:59	Veturi	16:13	Kuusankoski	16:25	Pilkanmaa	16:37
7	Lehtomäki	16:45	Keskusta	16:59	Veturi	17:13	Kuusankoski	17:25		
7A	Lehtomäki	17:45	Keskusta	17:59	Veturi	18:13	Kuusankoski	18:25	Pilkanmaa	18:37

Linja	Lähtöpaikka	aika	paikka	aika	paikka	aika	paikka	aika	paikka	aika
7			Kuusankoski	12:00	Veturi	12:12	Keskusta	12:26	Lehtomäki	12:40
7A	Pilkanmaa	13:43	Kuusankoski	13:55	Veturi	14:07	Keskusta	14:21	Lehtomäki	14:35
7			Kuusankoski	14:55	Veturi	15:07	Keskusta	15:21	Lehtomäki	15:35
7			Kuusankoski	15:55	Veturi	16:07	Keskusta	16:21	Lehtomäki	16:35
7A	Pilkanmaa	16:43	Kuusankoski	16:55	Veturi	17:07	Keskusta	17:21	Lehtomäki	17:35
7			Kuusankoski	17:55	Veturi	18:07	Keskusta	18:21	Lehtomäki	18:35

LINJAT 9, 9A ja 9K
(Huhdasjärvi/Kimola–)Jaala–Kuusankoski–Keskusta–Eskolanmäki

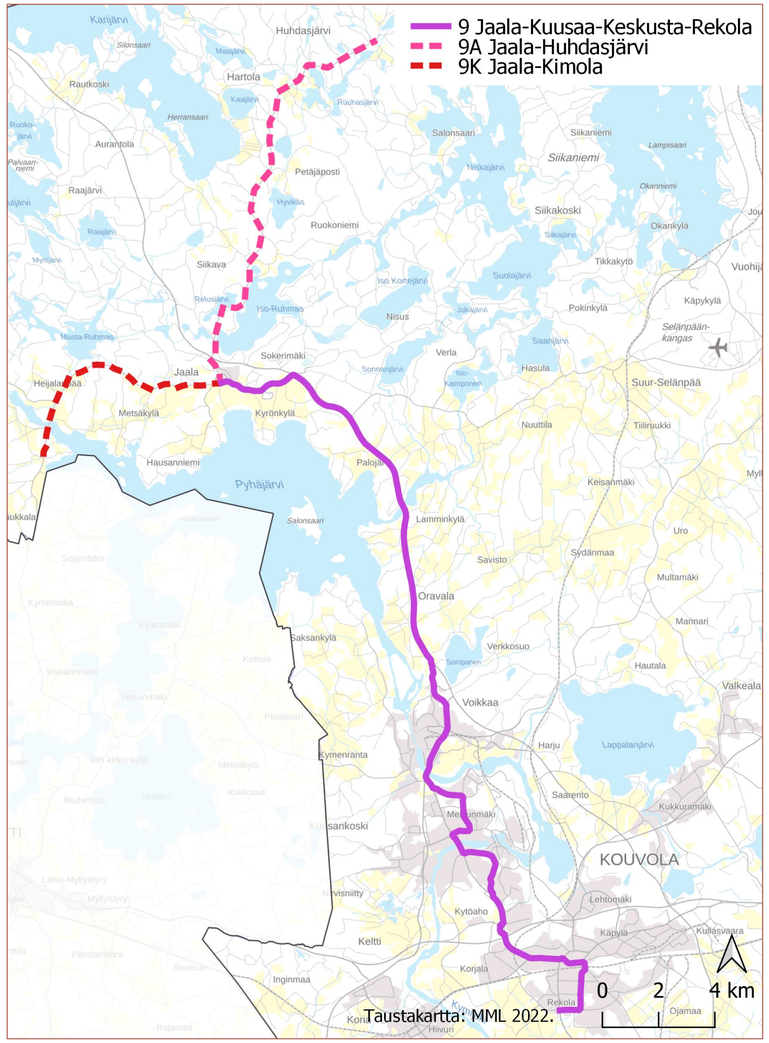

KUVAUS:

Linja tarjoaa säännölliset yhteydet Jaalan ja Kouvolan keskustan välille. Linja liikennöi Veturin kauppakeskuksen kautta.

Tarjoaa työ- ja kouluyhteydet keskustaan ja Ratamoon ja palvelee myös Melkunmäen ja Kolarinmäen alueita. Tarjoaa myös lisäpalvelua Kuusankosken ja keskustan sekä Eskolanmäen ja keskustan välille.

Linja ajaa läpi päivän ja tarjoaa palvelua myös iltaisin ja viikonloppuisin.

Reittivariantit 9A ja 9K tarjoavat koulumatkayhteydet Huhdasjärveltä ja Kimolasta.

Reitti: (*Mäntyharjuntie– / Iitinkirkontie–Kimolantie–) Jaalantie–Heinolantie–Nuujanmäentie–Kuusaantie–Tähteentie–Puistokatu–Valtakatu–Kuusaantie–Kyminkatu–Kolarintie–Kuusaantie–Tervasharjunkatu–Kuusaantie–Kauppamiehenkatu–Hallituskatu–Tunnelikatu–Myllypuronkatu–Tasankotie*

Linja	Kausi	Linjapituus	Ajoaika	Liikennöintiaika			Vuoroväli/ Vuoromäärä				
				Arki	La	Su	Ruuhka	Päivä	Ilta	La	Su
9	Talvi	34,2 km	55 min	5.30 – 20	9.30 – 16.30	10.30 – 17.30	3 vuoroa	3 vuoroa	3 vuoroa	6 vuoroa	6 vuoroa
9	Kesä	34,2 km	55 min	5.30 – 20	9.30 – 16.30	10.30 – 17.30	60 min	120 min	120 min	6 vuoroa	6 vuoroa
9A	Talvi	50,4 km	75 min	7 – 17.30	-	-	3 vuoroa	-	-	-	-
9K	Talvi	43,4 km	75 min	6.30 – 16	-	-	3 vuoroa	1 vuoro	-	-	-

LINJA 9 (Huhdasjärvi/Kimola–)Jaala–Kuusankoski–Keskusta–Eskolanmäki

KOUVOLA

Arki

Linja	Lähtöpaikka	lähtöaika	paikka	aika	paikka	aika	paikka	aika	paikka	aika
9	Jaala	5:40	Kuusankoski	6:08	Keskusta	6:22	Eskolanmäki	6:32		
9A	Huhdasjärvi	7:00	Jaala	7:20	Kuusankoski	7:48	Keskusta	8:03	Eskolanmäki	8:15
9K	Kimola	8:00	Jaala	8:20	Kuusankoski	8:48	Keskusta	9:03	Eskolanmäki	9:15
9	Jaala	9:20	Kuusankoski	9:48	Keskusta	10:03	Eskolanmäki	10:15		
9	Jaala	13:30	Kuusankoski	13:58	Keskusta	14:13	Eskolanmäki	14:25		
9K	Kimola	14:47	Jaala	15:07	Kuusankoski	15:35	Keskusta	15:50	Eskolanmäki	16:02
9A	Huhdasjärvi	15:57	Jaala	16:17	Kuusankoski	16:45	Keskusta	17:00	Eskolanmäki	17:12
9	Jaala	17:07	Kuusankoski	17:35	Keskusta	17:50	Eskolanmäki	18:02		

Linja	Lähtöpaikka	lähtöaika	paikka	aika	paikka	aika	paikka	aika	paikka	aika
9K	Eskolanmäki	6:40	Keskusta	6:52	Kuusankoski	7:07	Jaala	7:35	Kimola	7:55
9	Eskolanmäki	8:20	Keskusta	8:32	Kuusankoski	8:47	Jaala	9:15		
9	Eskolanmäki	12:30	Keskusta	12:42	Kuusankoski	12:57	Jaala	13:25		
9K	Eskolanmäki	13:30	Keskusta	13:42	Kuusankoski	13:57	Jaala	14:25	Kimola	14:45
9A	Eskolanmäki	14:40	Keskusta	14:52	Kuusankoski	15:07	Jaala	15:35	Huhdasjärvi	15:55
9	Eskolanmäki	16:05	Keskusta	16:17	Kuusankoski	16:32	Jaala	17:00		
9	Eskolanmäki	17:15	Keskusta	17:27	Kuusankoski	17:42	Jaala	18:10		
9	Eskolanmäki	19:05	Keskusta	19:17	Kuusankoski	19:32	Jaala	20:00		

LINJA 9 Jaala–Kuusankoski–Keskusta–Eskolanmäki

KOUVOLA

Lauantai

Linja	Lähtöpaikka	lähtöaika	paikka	aika	paikka	aika	paikka	aika
9	Jaala	9:40	Kuusankoski	10:08	Keskusta	10:23	Eskolanmäki	10:35
9	Jaala	11:40	Kuusankoski	12:08	Keskusta	12:23	Eskolanmäki	12:35
9	Jaala	14:20	Kuusankoski	14:48	Keskusta	15:03	Eskolanmäki	15:15

Linja	Lähtöpaikka	lähtöaika	paikka	aika	paikka	aika	paikka	aika
9	Eskolanmäki	10:40	Keskusta	10:52	Kuusankoski	11:07	Jaala	11:35
9	Eskolanmäki	13:20	Keskusta	13:32	Kuusankoski	13:47	Jaala	14:15
9	Eskolanmäki	15:20	Keskusta	15:32	Kuusankoski	15:47	Jaala	16:15

Sunnuntai

Linja	Lähtöpaikka	lähtöaika	paikka	aika	paikka	aika	paikka	aika
9	Jaala	10:40	Kuusankoski	11:08	Keskusta	11:23	Eskolanmäki	11:35
9	Jaala	12:40	Kuusankoski	13:08	Keskusta	13:23	Eskolanmäki	13:35
9	Jaala	15:20	Kuusankoski	15:48	Keskusta	16:03	Eskolanmäki	16:15

Linja	Lähtöpaikka	lähtöaika	paikka	aika	paikka	aika	paikka	aika
9	Eskolanmäki	11:40	Keskusta	11:52	Kuusankoski	12:07	Jaala	12:35
9	Eskolanmäki	14:20	Keskusta	14:32	Kuusankoski	14:47	Jaala	15:15
9	Eskolanmäki	16:20	Keskusta	16:32	Kuusankoski	16:47	Jaala	17:15

LINJA 10
Mielakka–Keskusta –Lehtomäki–Ratamo–Keskusta–Mielakka (1/3)

KUVAUS:

Linja tarjoaa säännöllisen yhteyden Lehtomäestä ja Eskolanmäestä keskustaan ja Ratamokeskukseen.

Lisäksi linja palvelee Mielakan, Sarkolan, Rekolan ja Marjoniemen alueita.

Linja liikennöi arkisin ja viikonloppuisin läpi päivän.

Reitti: Tehontie-Uudismaankatu-Voimakatu-Tasankotie-Kymenlaaksontie-Suomenkatu-Myllypuronkatu-Tunnelikatu-Kouvolankatu-Liikemiehenkatu-Salpausselänkatu-Kalevankatu-Karjalankatu-Lehtomäenkatu–Haukitie–Tyttilammenkatu–Ahventie–Lehtomäenkatu–Ravikatu–Valkealantie–Kauppalankatu–Marjoniementie–Salpausselänkatu-Kauppamiehenkatu–Hallituskatu–Tunnelikatu–Myllypuronkatu–Suomenkatu-Kymenlaaksontie-Tasankotie–Voimakatu–Uudismaankatu–Tehontie

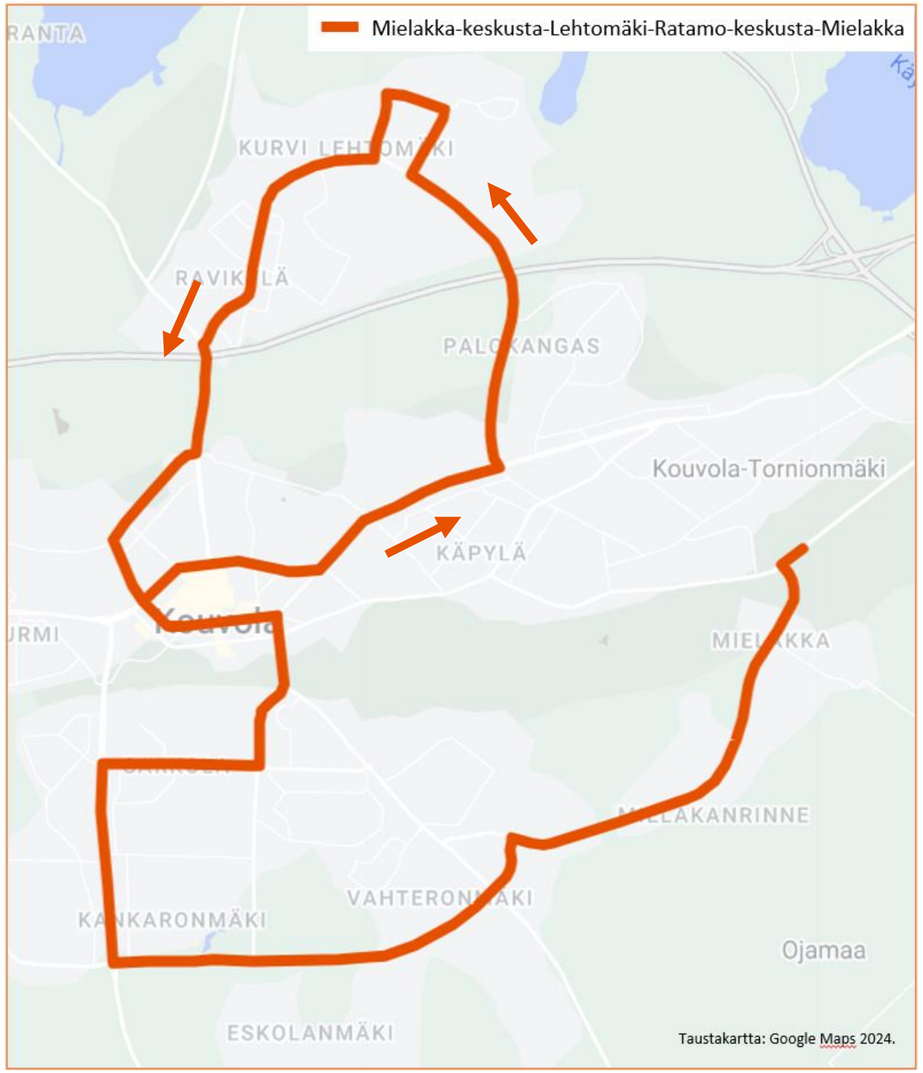

Kausi	Linjapituus	Ajoaika	Liikennöintiaika			Vuoroväli/ Vuoromäärä				
			Arki	La	Su	Ruuhka	Päivä	Ilta	La	Su
Talvi	24,3 km	56 min	5 – 22.30	7 – 22.30	9 – 19	60 min	60 min	60 min	60 min	60 min
Kesä	24,3 km	56 min	5 – 22.30	7 – 22.30	9 – 19	60 min	60 min	60 min	60 min	60 min

LINJA 10 Mielakka–Keskusta –Lehtomäki–Ratamo–Keskusta–Mielakka (2/3)

KOUVOLA

Arki

Linja	Lähtöpaikka	lähtöaika	paikka	aika	paikka	aika	paikka	aika	paikka	aika	paikka	aika
10	Mielakka	5:20	Keskusta	5:35	Lehtomäki	5:49	Ratamo	5:55	Keskusta	6:00	Mielakka	6:16
10	Mielakka	6:20	Keskusta	6:35	Lehtomäki	6:49	Ratamo	6:55	Keskusta	7:00	Mielakka	7:16
10	Mielakka	7:20	Keskusta	7:35	Lehtomäki	7:49	Ratamo	7:55	Keskusta	8:00	Mielakka	8:16
10	Mielakka	8:20	Keskusta	8:35	Lehtomäki	8:49	Ratamo	8:55	Keskusta	9:00	Mielakka	9:16
10	Mielakka	9:40	Keskusta	9:55	Lehtomäki	10:09	Ratamo	10:15	Keskusta	10:20	Mielakka	10:36
10	Mielakka	11:40	Keskusta	11:55	Lehtomäki	12:09	Ratamo	12:15	Keskusta	12:20	Mielakka	12:36
10	Mielakka	12:40	Keskusta	12:55	Lehtomäki	13:09	Ratamo	13:15	Keskusta	13:20	Mielakka	13:36
10	Mielakka	13:40	Keskusta	13:55	Lehtomäki	14:09	Ratamo	14:15	Keskusta	14:20	Mielakka	14:36
10	Mielakka	14:40	Keskusta	14:55	Lehtomäki	15:09	Ratamo	15:15	Keskusta	15:20	Mielakka	15:36
10	Mielakka	15:40	Keskusta	15:55	Lehtomäki	16:09	Ratamo	16:15	Keskusta	16:20	Mielakka	16:36
10	Mielakka	16:40	Keskusta	16:55	Lehtomäki	17:09	Ratamo	17:15	Keskusta	17:20	Mielakka	17:36
10	Mielakka	17:40	Keskusta	17:55	Lehtomäki	18:09	Ratamo	18:15	Keskusta	18:20	Mielakka	18:36
10	Mielakka	18:40	Keskusta	18:55	Lehtomäki	19:09	Ratamo	19:15	Keskusta	19:20	Mielakka	19:36
10	Mielakka	19:40	Keskusta	19:55	Lehtomäki	20:09	Ratamo	20:15	Keskusta	20:20	Mielakka	20:36
10	Mielakka	21:10	Keskusta	21:25	Lehtomäki	21:39	Ratamo	21:45	Keskusta	21:50	Mielakka	22:06

LINJA 10 Mielakka–Keskusta –Lehtomäki–Ratamo–Keskusta–Mielakka (3/3)

KOUVOLA

Lauantai

Linja	Lähtöpaikka	lähtöaika	paikka	aika	paikka	aika	paikka	aika	paikka	aika	paikka	aika
10	Mielakka	7:20	Keskusta	7:35	Lehtomäki	7:49	Ratamo	7:55	Keskusta	8:00	Mielakka	8:16
10	Mielakka	8:20	Keskusta	8:35	Lehtomäki	8:49	Ratamo	8:55	Keskusta	9:00	Mielakka	9:16
10	Mielakka	9:20	Keskusta	9:35	Lehtomäki	9:49	Ratamo	9:55	Keskusta	10:00	Mielakka	10:16
10	Mielakka	10:20	Keskusta	10:35	Lehtomäki	10:49	Ratamo	10:55	Keskusta	11:00	Mielakka	11:16
10	Mielakka	11:20	Keskusta	11:35	Lehtomäki	11:49	Ratamo	11:55	Keskusta	12:00	Mielakka	12:16
10	Mielakka	13:40	Keskusta	13:55	Lehtomäki	14:09	Ratamo	14:15	Keskusta	14:20	Mielakka	14:36
10	Mielakka	14:40	Keskusta	14:55	Lehtomäki	15:09	Ratamo	15:15	Keskusta	15:20	Mielakka	15:36
10	Mielakka	15:40	Keskusta	15:55	Lehtomäki	16:09	Ratamo	16:15	Keskusta	16:20	Mielakka	16:36
10	Mielakka	16:40	Keskusta	16:55	Lehtomäki	17:09	Ratamo	17:15	Keskusta	17:20	Mielakka	17:36
10	Mielakka	17:40	Keskusta	17:55	Lehtomäki	18:09	Ratamo	18:15	Keskusta	18:20	Mielakka	18:36
10	Mielakka	18:40	Keskusta	18:55	Lehtomäki	19:09	Ratamo	19:15	Keskusta	19:20	Mielakka	19:36
10	Mielakka	19:40	Keskusta	19:55	Lehtomäki	20:09	Ratamo	20:15	Keskusta	20:20	Mielakka	20:36
10	Mielakka	21:10	Keskusta	21:25	Lehtomäki	21:39	Ratamo	21:45	Keskusta	21:50	Mielakka	22:06

Sunnuntai

Linja	Lähtöpaikka	lähtöaika	paikka	aika	paikka	aika	paikka	aika	paikka	aika	paikka	aika
10	Mielakka	9:20	Keskusta	9:35	Lehtomäki	9:49	Ratamo	9:55	Keskusta	10:00	Mielakka	10:16
10	Mielakka	10:20	Keskusta	10:35	Lehtomäki	10:49	Ratamo	10:55	Keskusta	11:00	Mielakka	11:16
10	Mielakka	11:20	Keskusta	11:35	Lehtomäki	11:49	Ratamo	11:55	Keskusta	12:00	Mielakka	12:16
10	Mielakka	13:40	Keskusta	13:55	Lehtomäki	14:09	Ratamo	14:15	Keskusta	14:20	Mielakka	14:36
10	Mielakka	14:40	Keskusta	14:55	Lehtomäki	15:09	Ratamo	15:15	Keskusta	15:20	Mielakka	15:36
10	Mielakka	15:40	Keskusta	15:55	Lehtomäki	16:09	Ratamo	16:15	Keskusta	16:20	Mielakka	16:36
10	Mielakka	16:40	Keskusta	16:55	Lehtomäki	17:09	Ratamo	17:15	Keskusta	17:20	Mielakka	17:36
10	Mielakka	17:40	Keskusta	17:55	Lehtomäki	18:09	Ratamo	18:15	Keskusta	18:20	Mielakka	18:36

Täydentävät linjat, Elimäki

LINJA 44
Värälä–Koria–Teuroinen–Elimäki (1/2)

KUVAUS:

Linja tarjoaa koulumatkayhteydet Elimäen yhtenäiskouluun ja Korian alueen kouluihin.

Linjaa voi hyödyntää liityntälinjana Elimäen, keskustan ja Utin väliselle sekä Korian ja Valkealan välisille runkolinjoille.

Linja liikennöi perusopetuksen koulupäivinä.

Linja 44B täydentää yhteyksiä Korian alueen kouluihin.

Reitti: *Anjalantie–Väräläntie–Anjalantie–Vilppulantie–Koriantie–Anjalantie–Helsingintie–Kukonojantie–Oivontie–Teuroistentie–Helsingintie–Alppiruusuntie–Vanhamaantie*

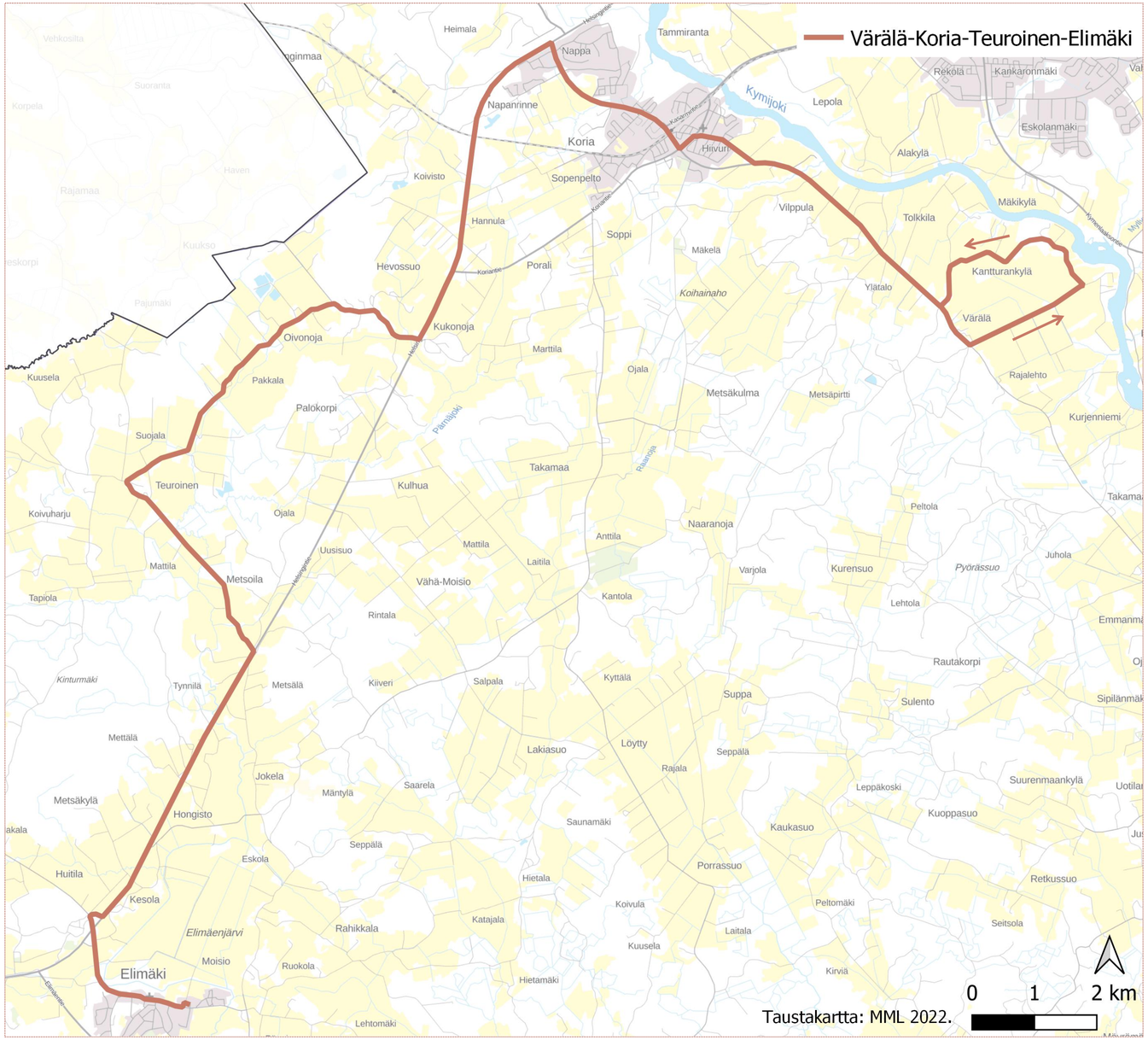

Linjapituus	Ajoaika	Liikennöintiaika			Vuoroväli/ Vuoromäärä				
		Arki	La	Su	Ruuhka	Päivä	Ilta	La	Su
37,4 km	50 min	7 – 15.30	-	-	3 vuoroa	2 vuoroa	-	-	-

LINJA 44 Värälä–Koria–Teuroinen–Elimäki (2/2)

KOUVOLA

Linja	Lähtöpaikka	lähtöaika	paikka	aika	paikka	aika	paikka	aika
44	Värälä	7:22	Koria	7:38	Teuroinen	7:57	Elimäki	8:12
44B	Värälä	9:05	Koria ABC	9:25				
44	Värälä	12:50	Koria	13:06	Teuroinen	13:25	Elimäki	13:40
44	Värälä	13:50	Koria	14:06	Teuroinen	14:25	Elimäki	14:40

Linja	Lähtöpaikka	lähtöaika	paikka	aika	paikka	aika	paikka	aika
44	Elimäki	8:12	Teuroinen	8:27	Koria	8:46	Värälä	9:02
44B	Koria ABC	13:25	Värälä	13:45				
44	Elimäki	14:40	Teuroinen	14:55	Koria	15:14	Värälä	15:30

LINJA 48
Ratula–Koskisto–Villikkala–Elimäki (1/2)

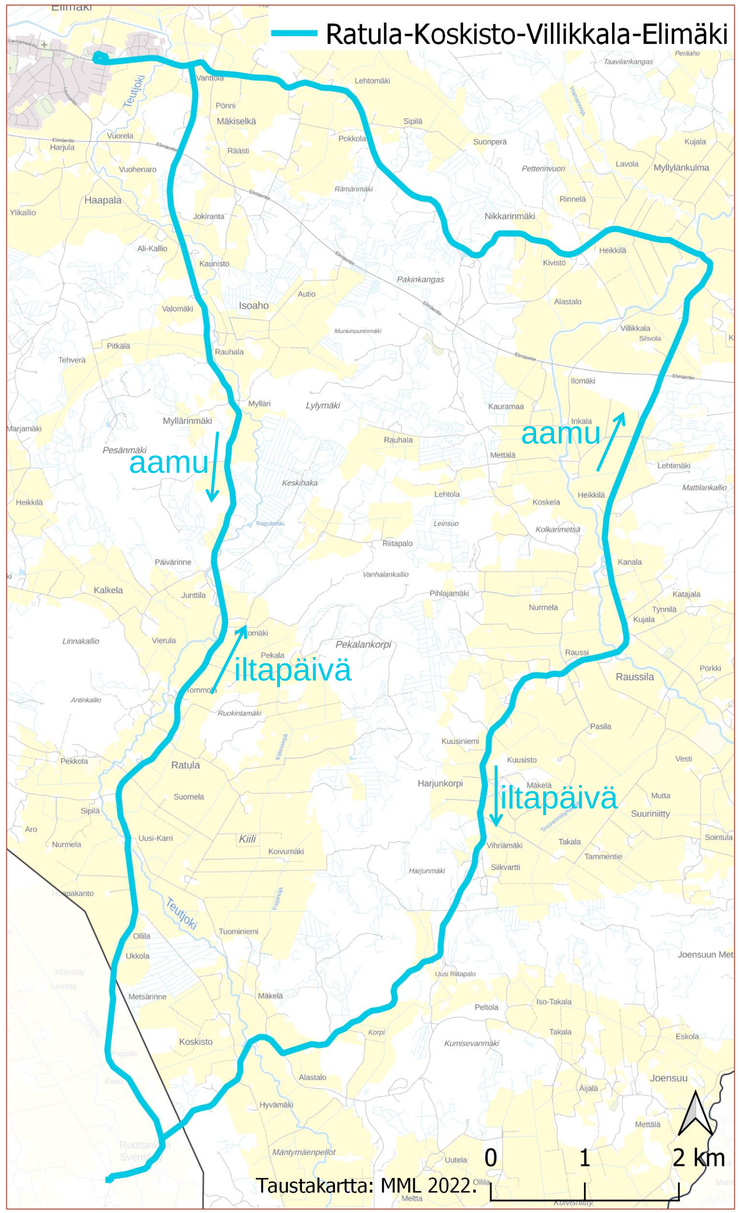

KUVAUS:

Linja tarjoaa koulumatkayhteyden Elimäen yhtenäiskouluun.

Linjaa voi hyödyntää liityntälinjana Elimäen, keskustan ja Utin väliselle runkolinjalle.

Linja liikennöi perusopetuksen koulupäivinä.

Reitti: *Moisiontie–Ratulantie–Elimäentie–Koskistontie–Raussilantie–Vanhamaantie*

Linjapituus	Ajoaika	Liikennöintiaika			Vuoroväli/ Vuoromäärä				
		Arki	La	Su	Ruuhka	Päivä	Ilta	La	Su
35,1 km	60 min	7 – 16	-	-	2 vuoroa	1 vuoro	-	-	-

LINJA 48 Ratula–Koskisto–Villikkala–Elimäki (2/2)

KOUVOLA

Linja	Lähtöpaikka	lähtöaika	paikka	aika	paikka	aika	paikka	aika
48	Elimäki	7:15	Ratula	7:25	Raussila	7:45	Elimäki	8:15

Linja	Lähtöpaikka	lähtöaika	paikka	aika	paikka	aika	paikka	aika
48	Elimäki	13:40	Raussila	14:00	Ratula	14:30	Elimäki	14:40
48	Elimäki	14:40	Raussila	15:00	Ratula	15:30	Elimäki	15:40

Täydentävät linjat, Myllykoski

LINJA 32
Anjala–Ummeljoki–Myllykoski

KUVAUS:

Linja tarjoaa koulumatkayhteydet Pitkäojan, Alapään ja Ummeljoen alueilta Myllykosken kouluihin.

Linja liikennöi perusopetuksen koulupäivinä.

Reitti: *Elimäentie–Anjalantie–Kylätie–Anjalantie–Ummeljoentie–Keskikoskentie–Hämeentie–Kenraalintie–Rautakorventie*

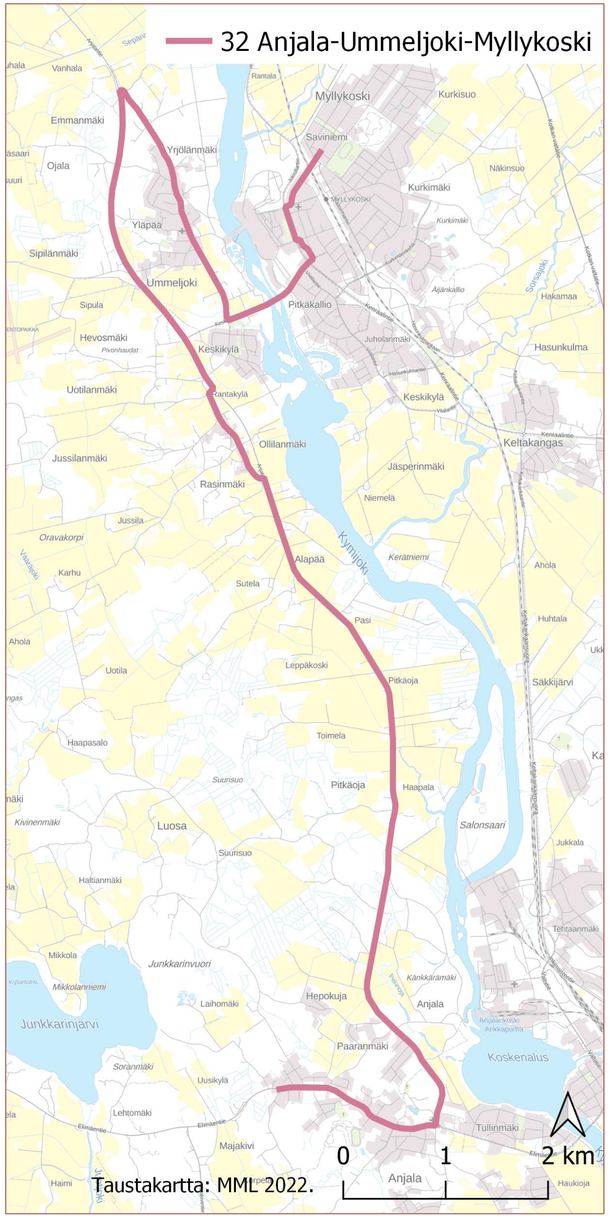

Linja	Linjapituus	Ajoaika	Liikennöintiaika			Vuoroväli/ Vuoromäärä				
			Arki	La	Su	Ruuhka	Päivä	Ilta	La	Su
32	17,9 km	25 min	7 – 15	-	-	1 vuoro	1 vuoro	-	-	-

LINJA 34
Myllykoski–Keltakangas–Inkeroinen–Anjala

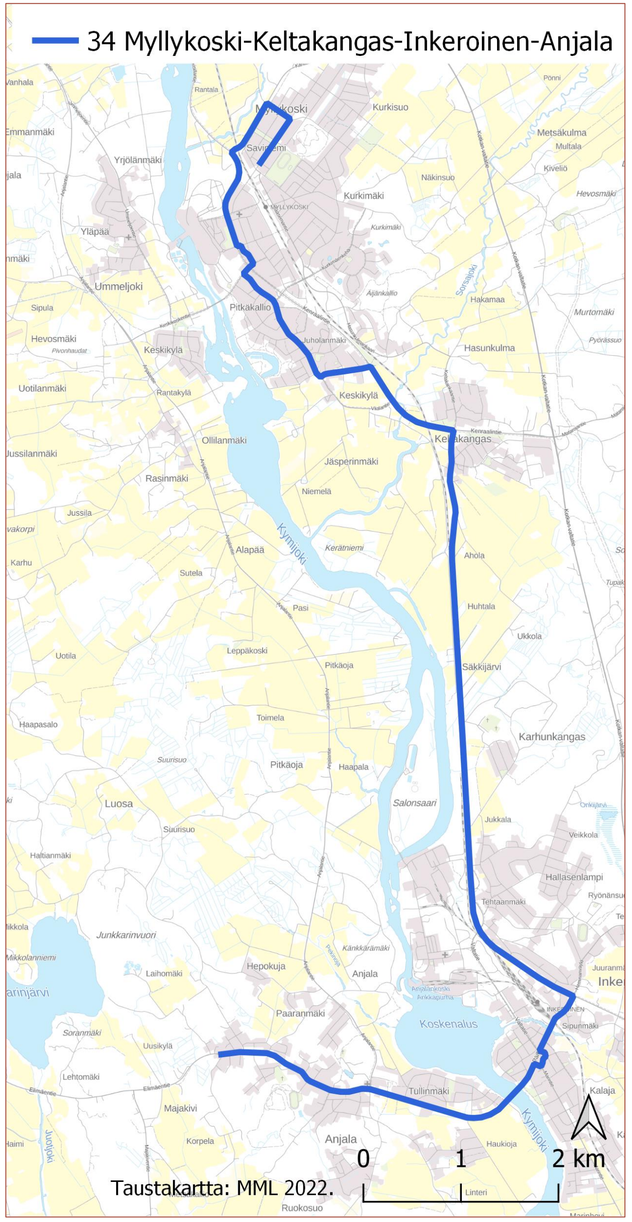

KUVAUS:

Linja tarjoaa koulumatkayhteydet Viialan ja Keltakankaan alueilta Inkeroisten kouluihin.

Linja liikennöi perusopetuksen koulupäivinä.

Reitti: *Rautakorventie–Narjuksentie–Karttonniementie–Jokisillantie–Kenraalintie–Hämeentie–Keskikoskentie–Viialantie–Hasunkulmantie–Kenraalintie–Keltakankaantie–Keltakankaansuora–Inkeroistentie–Päätie–Palmuntie–Marintie–Päätie–Elimäentie*

Linja	Linjapituus	Ajoaika	Liikennöintiaika			Vuoroväli/ Vuoromäärä				
			Arki	La	Su	Ruuhka	Päivä	Ilta	La	Su
34	16,9 km	25 min	7:30–14:30	-	-	1 vuoro	1 vuoro	-	-	-

LINJA 35
Anjala–Sippola–Anjala

KOUVOLA

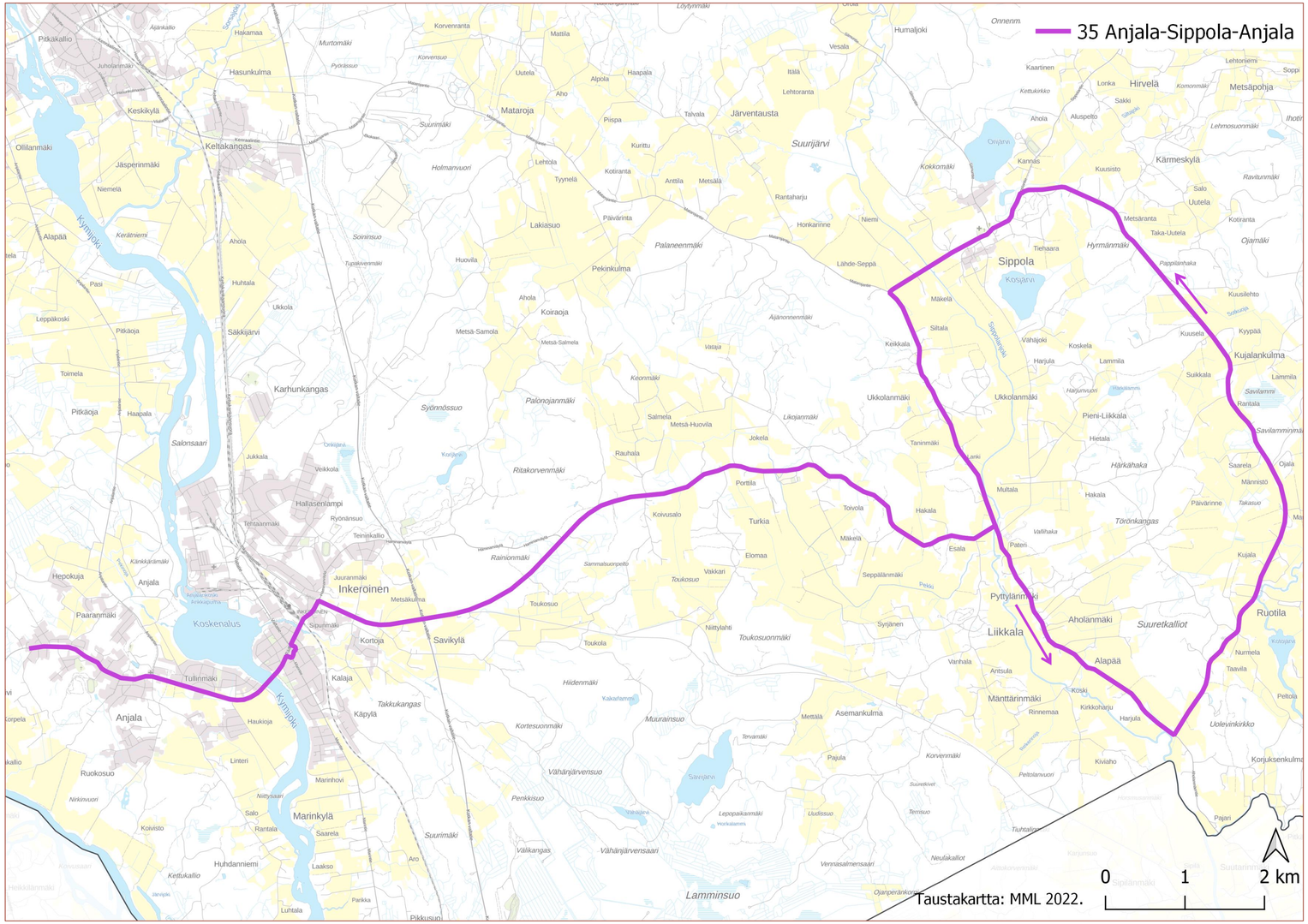

KUVAUS:

Linja tarjoaa koulumatkayhteydet Inkeroisiin.

Linjaa voi hyödyntää liityntäyhteytenä Anjalan ja Voikkaan väliselle runkolinjalle.

Linja liikennöi perusopetuksen koulupäivinä.

Reitti: *Elimäentie–Päätie–Marintie–Päätie–Inkeroistentie–Liikkalantie–Aholanmäentie–Ruotilantie–Sippolantie–Alaportintie–Liikkalantie–Inkeroistentie–Päätie–Marintie–Päätie–Elimäentie*

Linja	Linjapituus	Ajoaika	Liikennöintiaika			Vuoroväli/ Vuoromäärä				
			Arki	La	Su	Ruuhka	Päivä	Ilta	La	Su
35	32,3 km	60 min	8 – 16	-	-	2 vuoroa	1 vuoro	-	-	-

LINJAT
32 Anjala–Ummeljoki–Myllykoski
34 Myllykoski–Keltakangas–Inkeroinen–Anjala
35 Anjala–Sippola–Anjala

Linja	Lähtöpaikka	lähtöaika	paikka	aika	paikka	aika	paikka	aika	paikka	aika
32	Anjala kirkko	7:15	Ummeljoki	7:30	Myllykoski	7:35				
35	Anjala kirkko	8:00	Inkeroinen	8:05	Sippola	8:35	Inkeroinen	8:55	Anjala kirkko	9:00
35	Anjala kirkko	13:02	Inkeroinen	13:07	Sippola	13:37	Inkeroinen	13:55	Anjala kirkko	14:00
34	Anjala kirkko	14:02	Inkeroinen	14:07	Myllykoski	14:27				
35	Anjala kirkko	14:55	Inkeroinen	15:00	Sippola	15:30	Inkeroinen	15:50	Anjala kirkko	15:55

Linja	Lähtöpaikka	lähtöaika	paikka	aika	paikka	aika
34	Myllykoski	7:35	Inkeroinen	7:55	Anjala kirkko	8:00
32	Myllykoski	14:27	Ummeljoki	14:37	Anjala kirkko	14:52

LINJA 60
Utti–Sippola–Myllykoski–Matkakeskus

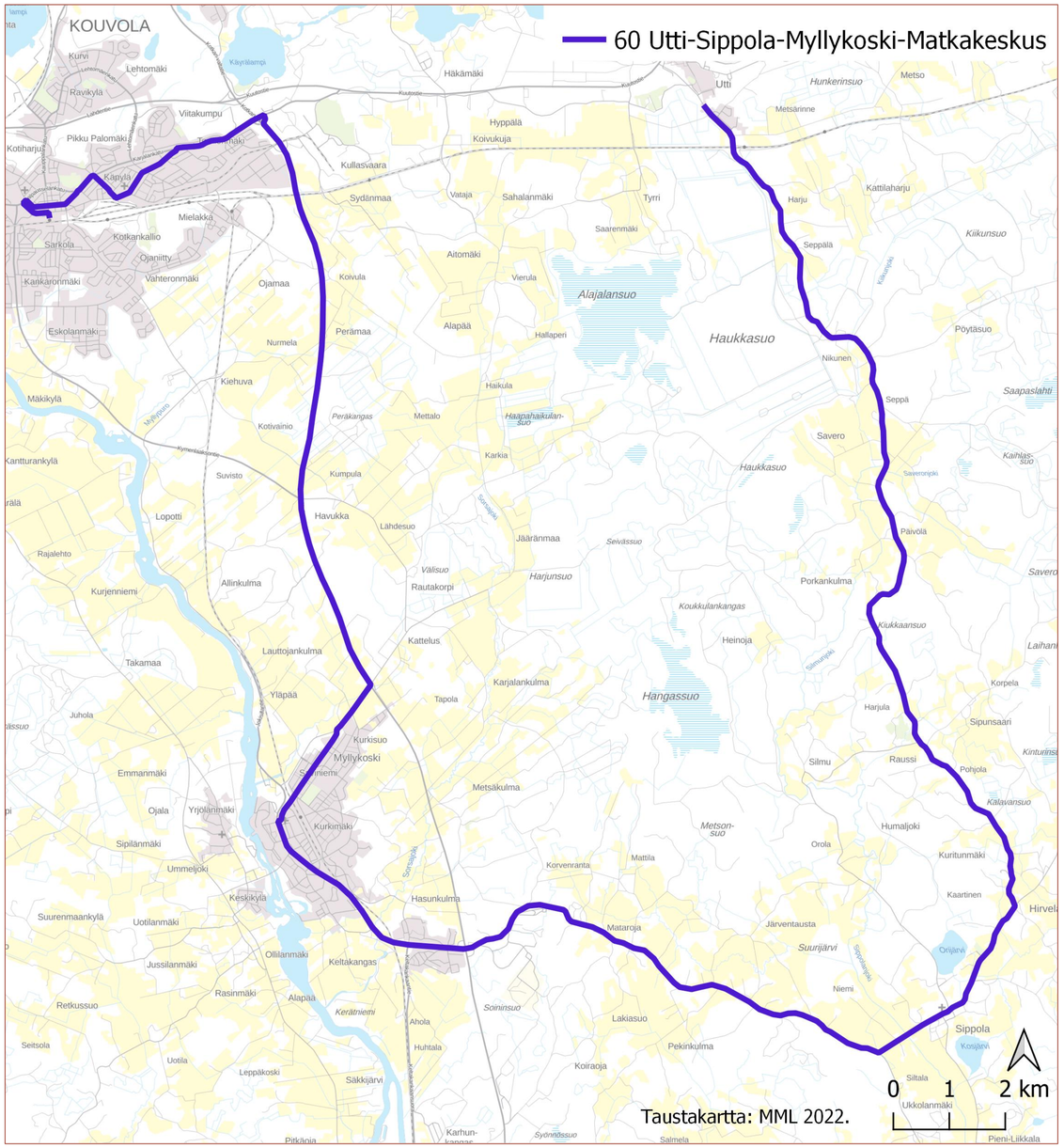

KUVAUS:

Linja tarjoaa koulu- ja opiskeluyhteydet Sippolan kouluun, Myllykosken kouluihin ja Tornionmäen oppilaitoksille.

Linja liikennöi perusopetuksen koulupäivinä.

Reitti: *Utintie–Saverontie–Onnenmäentie–Sippolantie–Matarojantie–Kenraalintie–Rautakorventie–Karttenniementie–Kotkan valtatie–Karjalankatu–Utinkatu–Palomäenkatu–Kalevankatu–Kouvolankatu–Liikemiehenkatu–Kauppamiehenkatu–Hallituskatu*

Linjapituus	Ajoaika	Liikennöintiaika			Vuoroväli/ Vuoromäärä				
		Arki	La	Su	Ruuhka	Päivä	Ilta	La	Su
53,4 km	70 min	6.30 – 16.30	-	-	2 vuoroa	-	-	-	-

LINJA 61
Kaipiainen–Sippola–Myllykoski–Keskusta–Ratamo

KUVAUS:

Linja tarjoaa koulu- ja opiskeluyhteydet Sippolan kouluun, Myllykosken kouluihin ja Tornionmäen oppilaitoksille.

Lisäksi linja tarjoaa suoran yhteyden Myllykoskelta Ratamokeskukseen. Tarjoaa myös lisäpalvelua keskustan ja Ratamokeskuksen välille.

Linja liikennöi perusopetuksen koulupäivinä.

Ruuhkan vastasuuntaan linja 62 Ratamon ja Kaipiaisten välillä.

Reitti: *Kaipiaistentie–Rautojantie–Enäjärventie–Sippolantie–Matarojantie–Kenraalintie–Rautakorventie–Karttenniementie–Kotkan valtatie–Karjalankatu–Utinkatu–Palomäenkatu–Kalevankatu–Kouvolankatu–Liikemiehenkatu–Salpausselänkatu–Kauppalankatu*

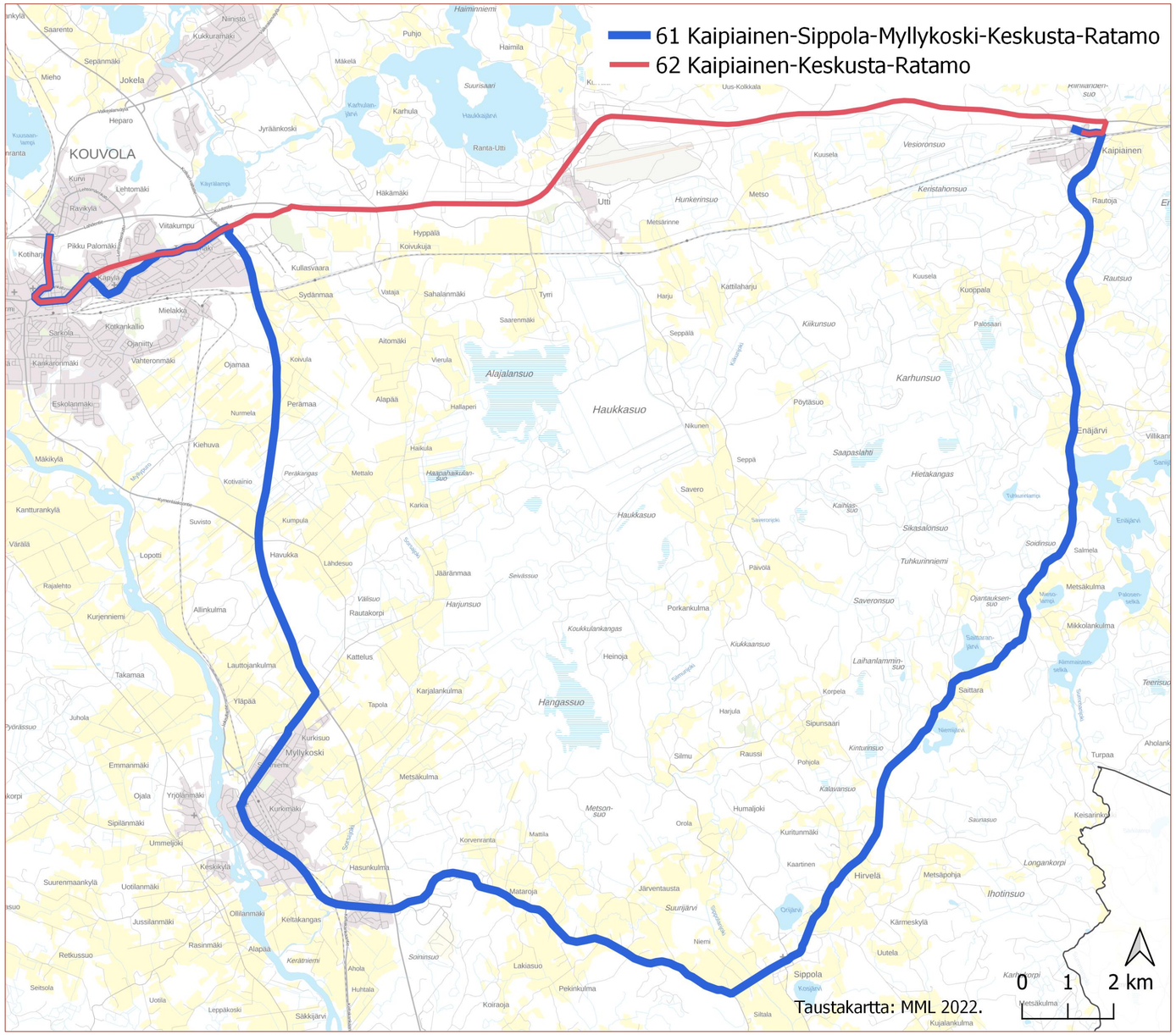

Linjapituus	Ajoaika	Liikennöintiaika			Vuoroväli/ Vuoromäärä				
		Arki	La	Su	Ruuhka	Päivä	Ilta	La	Su
56,9 km	75 min	7:30 – 17:30	-	-	2 vuoroa	1 vuoro	-	-	-

LINJA 63
Matkakeskus–(Kopterikuja)–Utti–Sippola

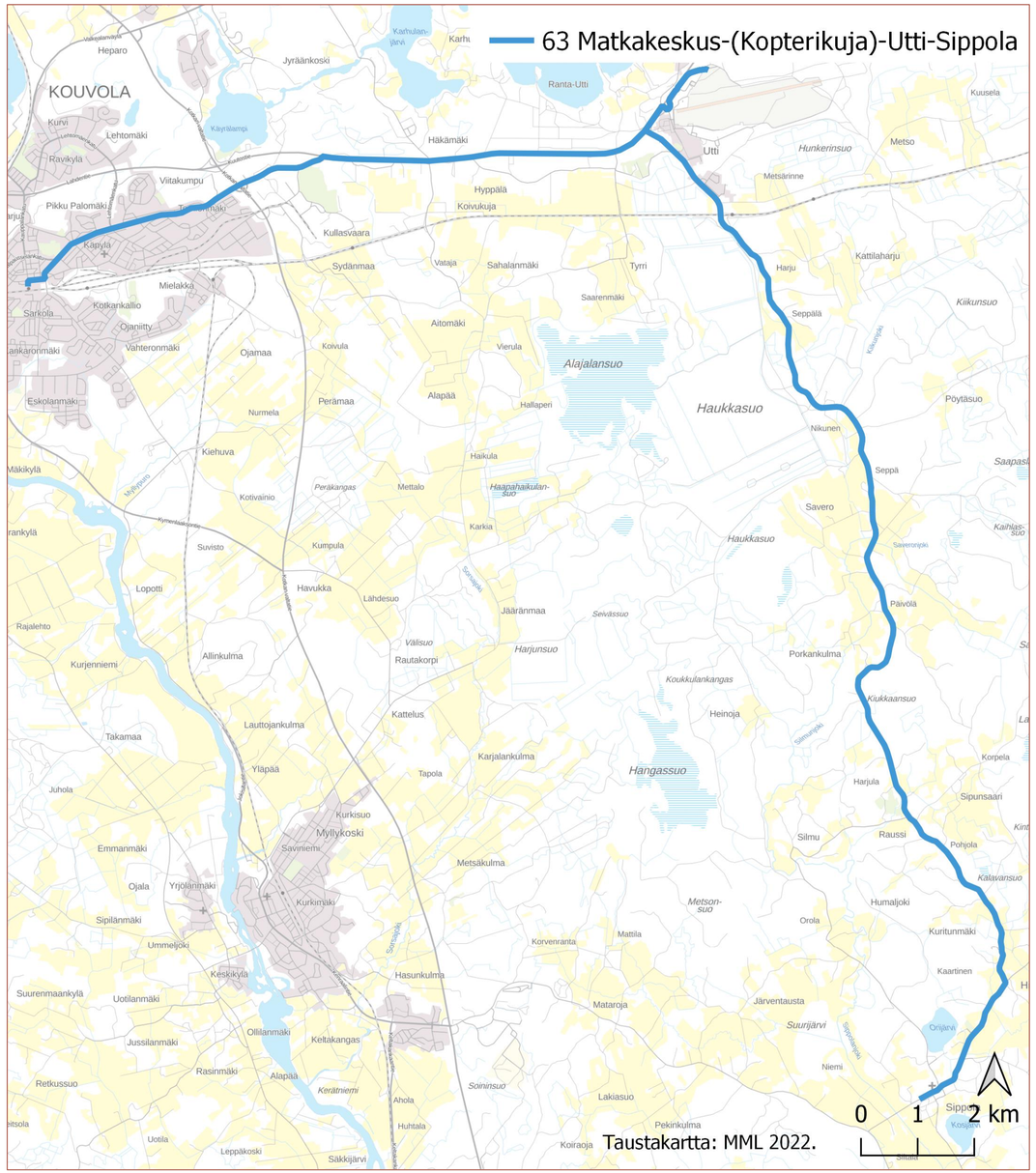

KUVAUS:

Linja tarjoaa koulumatkayhteydet Sippolan ja Utin kouluihin sekä opiskeluyhteydet Kopterikujan ammattioppilaitokselle.

Linja liikennöi perusopetuksen koulupäivinä.

Reitti: *Hallituskatu–Kalevankatu–Karjalankatu–Kuutostie–(Lentoportintie–Kopterikuja)–Utintie–Saverontie–Onnenmäentie–Sippolantie*

Linjapituus	Ajoaika	Liikennöintiaika			Vuoroväli/ Vuoromäärä				
		Arki	La	Su	Ruuhka	Päivä	Ilta	La	Su
36,3 km	60 min	8.30 – 14:30	-	-	1 vuoroa	1 vuoro	-	-	-

LINJA 64
Sippola–Utti

KUVAUS:

Linja tarjoaa koulumatkayhteyksiä Utin kouluun.

Linja liikennöi perusopetuksen koulupäivinä.

Reitti: *Sippolantie–Onnenmäentie–Saverontie–Utintie*

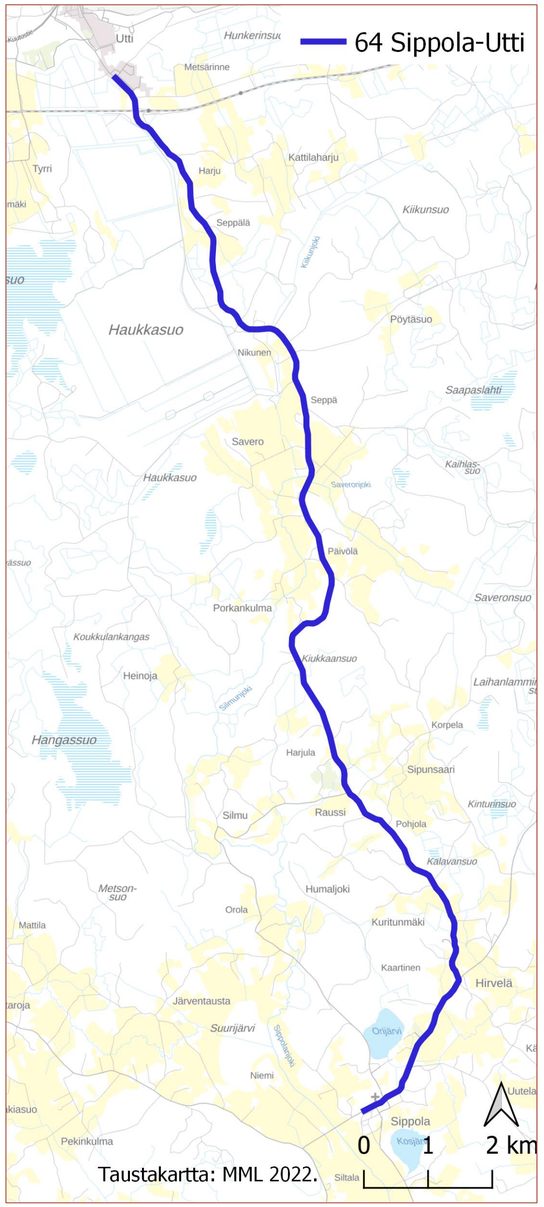

Linjapituus	Ajoaika	Liikennöintiaika			Vuoroväli/ Vuoromäärä				
		Arki	La	Su	Ruuhka	Päivä	Ilta	La	Su
19,4 km	25 min	8:30 – 13:30	-	-	1 vuoro	1 vuoro	-	-	-

LINJAT

60 Utti-Myllykoski-Tornionmäki-Matkakeskus
61 Kaipiainen–Myllykoski–Tornionmäki–Matkakeskus
62 Kaipiainen–Tornionmäki–Ratamo
63 Matkakeskus–Tornionmäki–Utti–Sippola
64 Sippola–Utti

Linja	Lähtöpaikka	lähtöaika	paikka	aika	paikka	aika	paikka	aika
60	Utti	6:55	Myllykoski	7:40	Tornionmäki	8:00	Matkakeskus	8:06
61	Kaipiainen	7:45	Myllykoski	8:30	Tornionmäki	8:50	Ratamo	9:01
62	Kaipiainen	15:00	Tornionmäki	15:19	Ratamo	15:30		
63K	Sippola	13:25	Utti	13:50	Kopterikuja	14:00	Matkakeskus	14:30
64	Sippola	8:55	Utti	9:20				

Linja	Lähtöpaikka	lähtöaika	paikka	aika	paikka	aika	paikka	aika
60	Matkakeskus	15:05	Tornionmäki	15:10	Myllykoski	15:30	Utti	16:15
61	Ratamo	13:35	Tornionmäki	13:46	Myllykoski	14:06	Kaipiainen	14:51
61	Ratamo	15:55	Tornionmäki	16:06	Myllykoski	16:26	Kaipiainen	17:11
63	Matkakeskus	8:06	Tornionmäki	8:11	Utti	8:30	Sippola	8:55
64	Utti	12:50	Sippola	13:15				

Täydentävät linjat, Valkeala

LINJAT 53 ja 53A
(Voikoski–)Vuohijärvi–Valkeala (1/2)

KUVAUS:

Linja tarjoaa yhteydet Voikoskelta, Vuohijärveltä ja Anttilasta Valkealaan.

Palvelee koulu-, opiskelu- ja työmatkaliikenteen tarpeita. Valkealassa vaihtoyhteys keskustaan liikennöiviin runkolinjoihin 2 ja 5.

Linja liikennöi perusopetuksen koulupäivinä.

Reitti: (*Nurmaantie–Voikoskentie–Hillosalmentie–) Näkkimistönmäentie–Anttilantie–Multamäentie–Kalevantie–Kustaa III tie–Lukionkaari*

Linja	Linjapituus	Ajoaika	Liikennöintiaika			Vuoroväli/ Vuoromäärä				
			Arki	La	Su	Ruuhka	Päivä	Ilta	La	Su
53A	42,6 km	60 min	7 – 16:30	-	-	2 vuoroa	1 vuoro	-	-	-
53	21,6 km	30 min	6:30 – 17:30	-	-	2 vuoroa	2 vuoroa	-	-	-

LINJAT 53 ja 53A (Voikoski–)Vuohijärvi–Valkeala (2/2)

KOUVOLA

Linja	Lähtöpaikka	lähtöaika	paikka	aika	paikka	aika
53	Vuohijärvi	6:40	Valkeala	7:08		
53A	Voikoski	7:05	Vuohijärvi	7:31	Valkeala	8:05
53	Vuohijärvi	13:50	Valkeala	14:18		
53A	Voikoski	15:30	Vuohijärvi	15:55	Valkeala	16:25

Linja	Lähtöpaikka	lähtöaika	paikka	aika	paikka	aika
53	Valkeala	13:20	Vuohijärvi	13:50		
53A	Valkeala	14:25	Vuohijärvi	14:53	Voikoski	15:23
53	Valkeala	16:45	Vuohijärvi	17:15		

LINJA 54
Voikkaa–Harju–Valkeala (1/2)

KOUVOLA

KUVAUS:

Linja tarjoaa koulumatkayhteydet Voikkaan, Harjun ja Valkealan välille. Palvelee erityisesti koulumatkaliikenteen tarpeita Valkealaan. Lisäksi palvelee Voikkaan kouluja ja linjaa on mahdollista hyödyntää liityntäyhteytenä useaan eri runkolinjaan.

Linja liikennöi perusopetuksen koulupäivinä.

Reitti: *Voikkaantie–Kuparintie–Pessantie–Lappakoskentie–Saarennonväylä–Vanhatie–Kalevantie–Kustaa III tie–Lukionkaari*

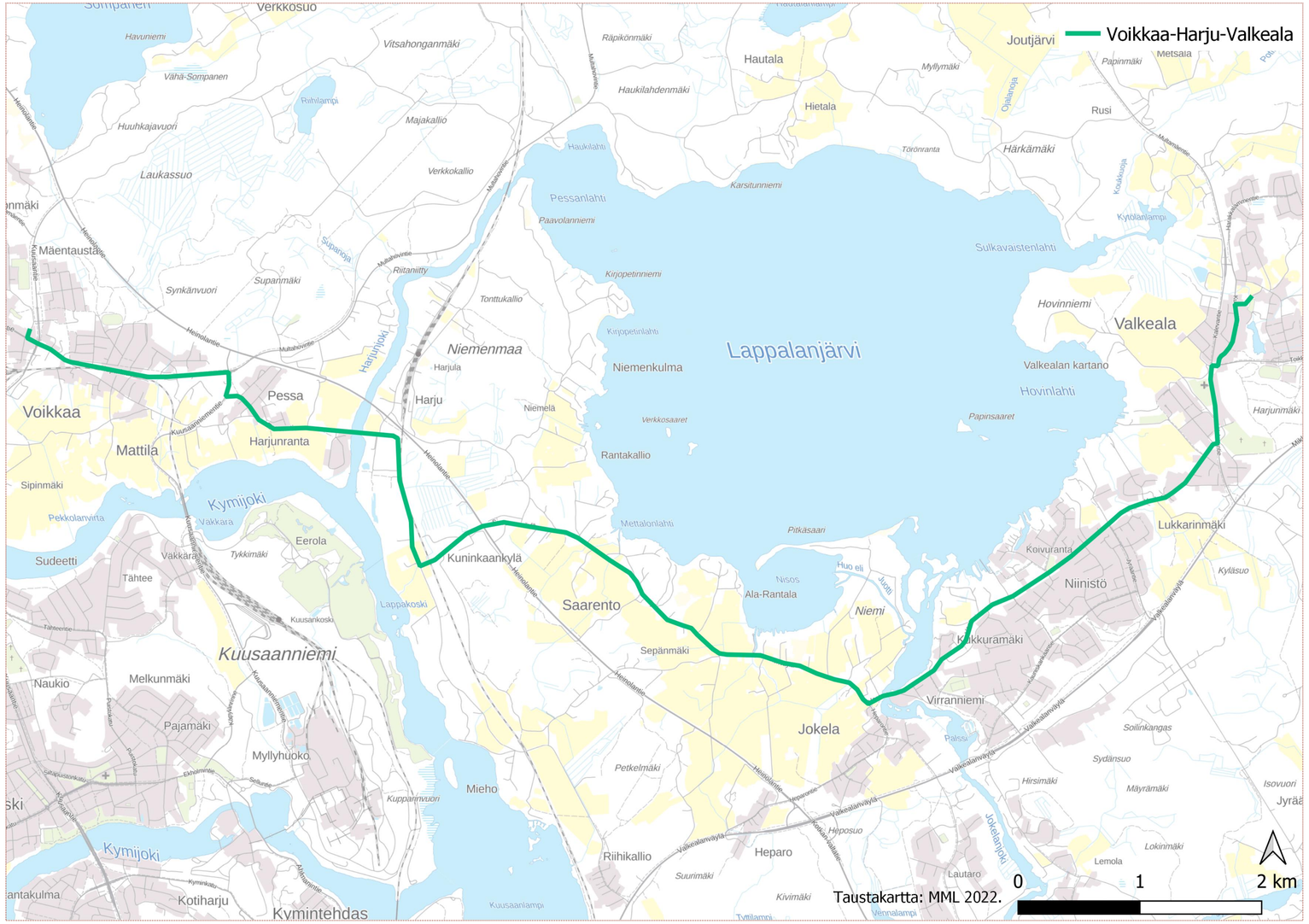

Linjapituus	Ajoaika	Liikennöintiaika			Vuoroväli/ Vuoromäärä				
		Arki	La	Su	Ruuhka	Päivä	Ilta	La	Su
13,9 km	27 min	7.30 – 15	-	-	4 vuoroa	3 vuoroa	-	-	-

LINJA 54 Voikkaa–Harju–Valkeala (2/2)

KOUVOLA

Linja	Lähtöpaikka	lähtöaika	paikka	aika	paikka	aika
54	Voikkaa	7:35	Harju	7:42	Valkeala	8:02
54	Voikkaa	8:35	Harju	8:42	Valkeala	9:02
54	Voikkaa	13:08	Harju	13:15	Valkeala	13:35
54	Voikkaa	14:08	Harju	14:15	Valkeala	14:35

Linja	Lähtöpaikka	lähtöaika	paikka	aika	paikka	aika
54	Valkeala	8:05	Harju	8:23	Voikkaa	8:32
54	Valkeala	13:35	Harju	13:53	Voikkaa	14:02
54	Valkeala	14:35	Harju	14:53	Voikkaa	15:02

LINJAT 55 ja 56
Valkeala–Tirva–(Kaipiainen–)Utti–Valkeala

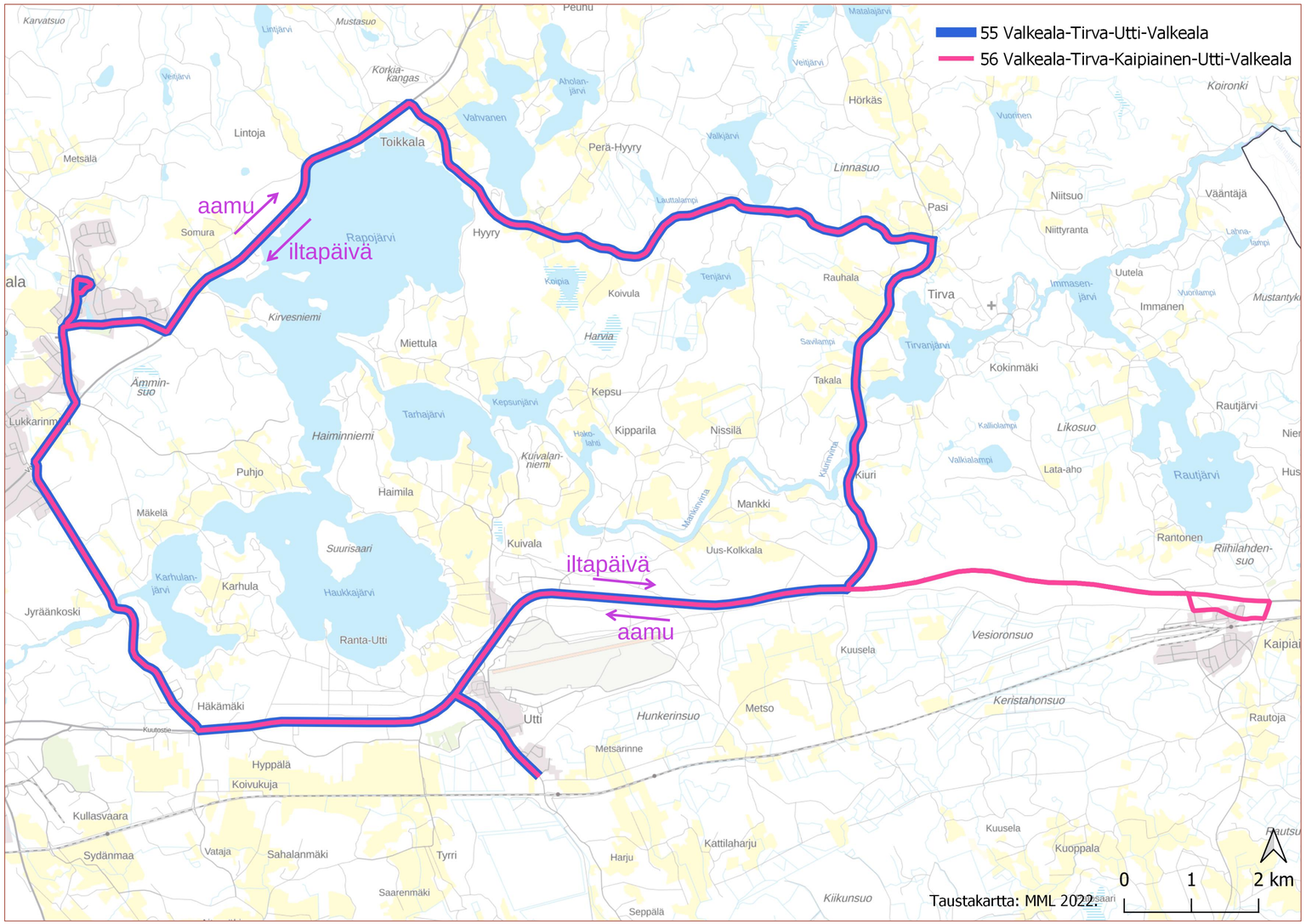

KUVAUS:

Linjat tarjoavat koulumatkayhteydet Pasin, Tirvan ja Kaipiaisten alueilta Utin ja Valkealan kouluihin.

Linjoja voi hyödyntää liityntäyhteytenä myös useaan eri runkolinjaan.

Linjat liikennöivät perusopetuksen koulupäivinä.

Reitti: *Lukionkaari–Töyrytie–Kustaa III tie–Toikkalantie–Mikkelintie–Hyyryntie–Pasintie–Kuutostie–(Kaipiaistentie–Rautojantie–Kuutostie-) Utintie–Kuutostie–Jyrääntie–Valkealanväylä–Kalevantie–Kustaa III tie–Lukionkaari*

Linja	Linjapituus	Ajoaika	Liikennöintiaika			Vuoroväli/ Vuoromäärä				
			Arki	La	Su	Ruuhka	Päivä	Ilta	La	Su
55	45,2 km	50 min	7 – 16	-	-	2 vuoroa	-	-	-	-
56	58,4 km	70 min	7.30 – 15.30	-	-	2 vuoroa	-	-	-	-

LINJAT

55 Valkeala–Tirva–Utti–Valkeala

56 Valkeala–Tirva–Kaipiainen–Utti–Valkeala

Linja	Lähtöpaikka	lähtöaika	paikka	aika	paikka	aika	paikka	aika	paikka	aika
55	Valkeala	7:00	Tirva	7:20	Utti	7:30	Valkeala	7:50		
56	Valkeala	7:50	Tirva	8:10	Kaipiainen	8:25	Utti	8:40	Valkeala	9:00

Linja	Lähtöpaikka	lähtöaika	paikka	aika	paikka	aika	paikka	aika	paikka	aika
56	Valkeala	14:15	Utti	14:30	Kaipiainen	14:45	Tirva	15:00	Valkeala	15:20
55	Valkeala	15:20	Utti	15:35	Tirva	15:45	Valkeala	16:05		

LINJA 59
Valkeala–Selänpää–Valkealan opisto–Jaala (1/2)

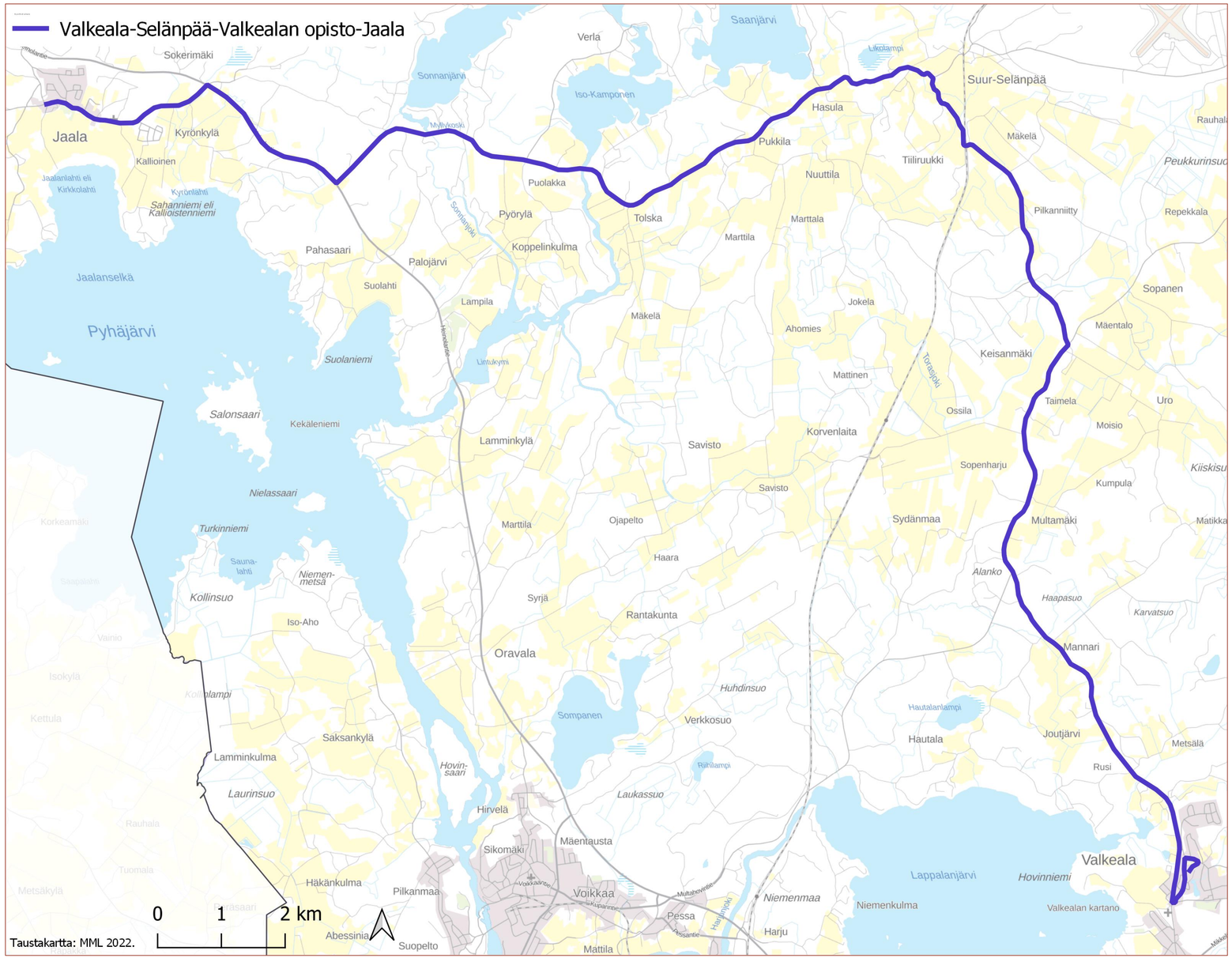

KUVAUS:

Linja tarjoaa koulumatkayhteydet Valkealan, Valkealan opiston ja Jaalan välillä.

Linja liikennöi perusopetuksen koulupäivinä.

Reitti: *Lukionkaari–Kustaa III tie–Kalevantie–Multamäentie–Selänpääntie–Heinolantie–Jaalantie*

Linjapituus	Ajoaika	Liikennöintiaika			Vuoroväli/ Vuoromäärä				
		Arki	La	Su	Ruuhka	Päivä	Ilta	La	Su
32,9 km	47 min	7 – 16.30	-	-	5 vuoroa	2 vuoroa	-	-	-

LINJA 59 Valkeala–Selänpää–Valkealan opisto–Jaala (2/2)

Linja	Lähtöpaikka	lähtöaika	paikka	aika	paikka	aika
59	Valkeala	7:18	Selänpää	7:40	Jaala	8:05
59	Valkeala	8:38	Selänpää	9:00	Jaala	9:25
59	Valkeala	13:30	Selänpää	13:52	Jaala	14:17
59	Valkeala	15:25	Selänpää	15:47	Jaala	16:12

Linja	Lähtöpaikka	lähtöaika	paikka	aika	paikka	aika
59	Jaala	8:08	Selänpää	8:30	Valkeala	8:55
59	Jaala	12:40	Selänpää	13:02	Valkeala	13:27
59	Jaala	14:35	Selänpää	14:57	Valkeala	15:22

KESÄLINJA 15
Matkakeskus–Kuusankoski–Verla–Repovesi–Hillosensalmi–Orilampi (1/2)

KUVAUS:
Linja tarjoaa vapaa-ajan yhteydet Matkakeskukselta Verlaan ja Repoveden kansallispuistoon. Lisäksi linja palvelee liityntäyhteyksiä Hillosensalmen seisakkeen ja Repoveden välillä.

Linjaa liikennöidään viikonloppuisin (la ja su) 1.4.-31.10. välisenä aikana.

Reitti: *Asemakatu–Kouvolankatu–Liikemiehenkatu–Kuusaantie–Tervasharjunkatu–Kuusaantie–Nuujanmäentie–Heinolantie–Selänpääntie–Verlantie–Selänpääntie–Kankaantie–Vuohijärventie–Näkkimistöntie–Hillosensalmentie–Tihvetniementie–Riippusillantie–(Hillosensalmentie–Voikoskentie)*

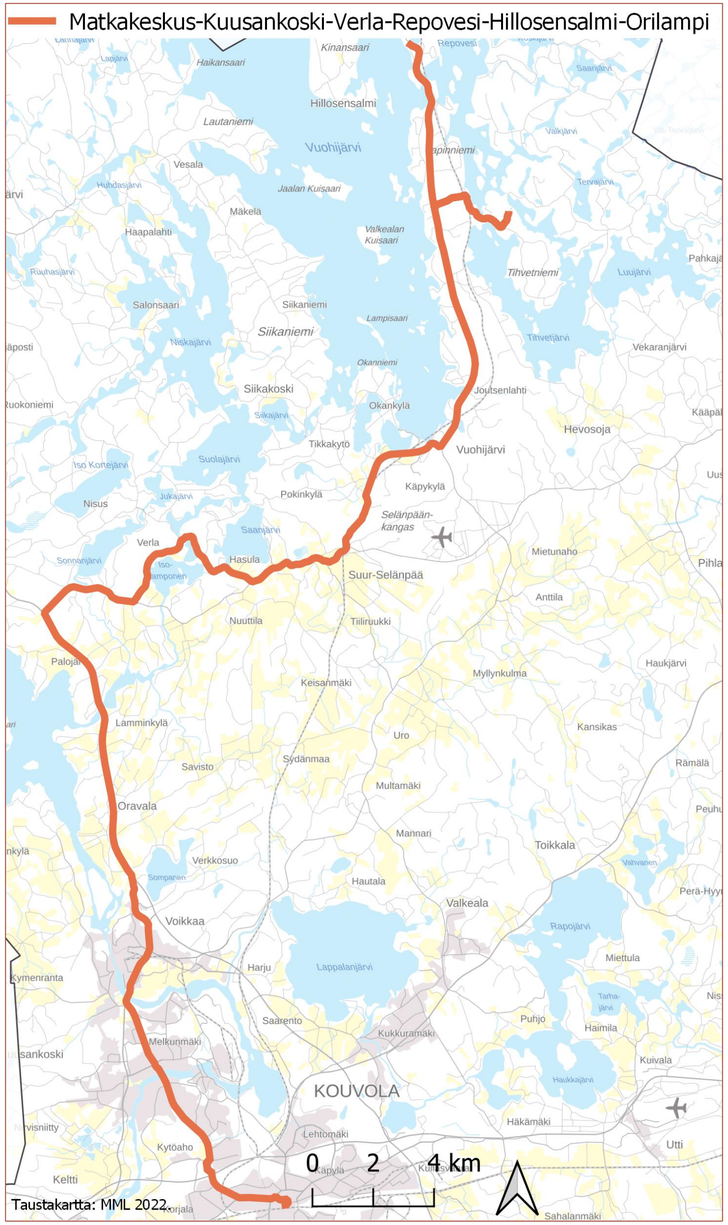

Kausi	Linjapituus	Ajoaika	Liikennöintiaika			Vuoroväli/ Vuoromäärä				
			Arki	La	Su	Ruuhka	Päivä	Ilta	La	Su
Kesä	64 km	85 min	-	8.30 – 18.30	8.30 – 18.30	-	-	-	4 vuoroa	4 vuoroa

KESÄLINJA 15

Matkakeskus–Kuusankoski–Verla–Repovesi–Hillosensalmi–Orilampi (2/2)

Linja	Lähtöpaikka	lähtöaika	paikka	aika	paikka	aika	paikka	aika	paikka	aika
15	Matkakeskus	8:50	Verla	9:28	Repovesi	10:01	Hillosensalmi	10:12	Orilampi	10:15
15	Matkakeskus	15:10	Verla	15:48	Repovesi	16:21	Hillosensalmi	16:32	Orilampi	16:35

Linja	Lähtöpaikka	lähtöaika	paikka	aika	paikka	aika	paikka	aika	paikka	aika
15	Orilampi	10:20	Hillosensalmi	10:23	Repovesi	10:34	Verla	11:07	Matkakeskus	11:45
15	Orilampi	16:40	Hillosensalmi	16:43	Repovesi	16:54	Verla	17:27	Matkakeskus	18:05

Palvelulinjat

PALVELULINJA P1
Keskusta–Kaunisnurmi–Prisma–Veturi

KOUVOLA

KUVAUS:

Linja tarjoaa palveluliikenneyhteyden Matkakeskuksen ja Veturin välille kulkien Kaunisnurmen ja Prisman kautta.

Linja liikennöi maanantaista perjantaihin.

Reitti: *Hallituskatu–Koulukatu–Kouvolankatu–Kivimiehenkatu–Halkotorinkatu–Varuskuntakatu–Eräpolku–Sutelantie–Koriansuora–Kuusaantie–Prisma–Tervaskankaankatu–Tervasharjunkatu–Veturi*

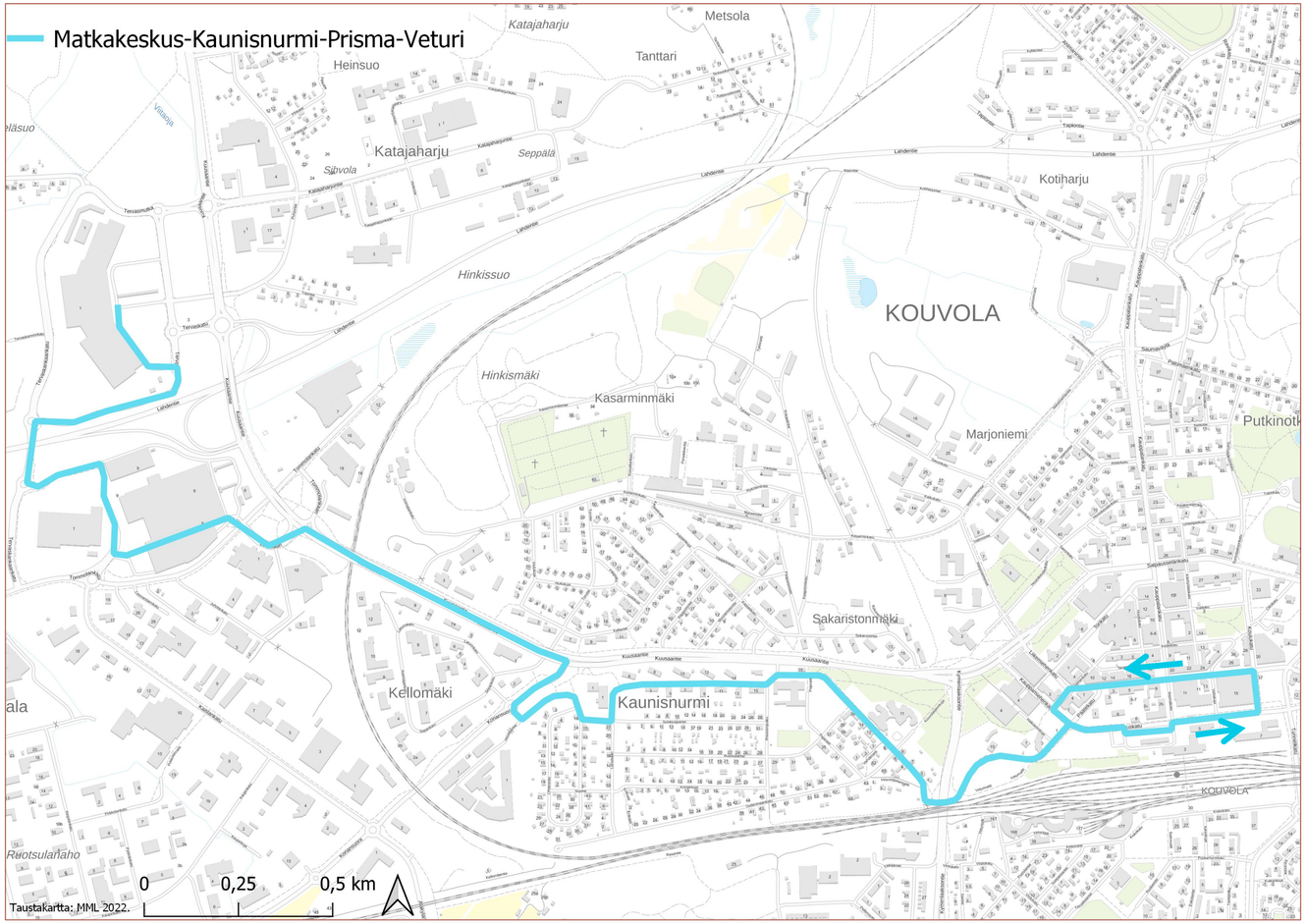

Linja	Lähtöpaikka	lähtöaika	paikka	aika	paikka	aika	paikka	aika
P1	Matkakeskus	8:50	Kaunisnurmi	8:55	Prisma	9:05	Veturi	9:10
P1	Matkakeskus	10:30	Kaunisnurmi	10:35	Prisma	10:45	Veturi	10:50
P1	Matkakeskus	12:45	Kaunisnurmi	12:50	Prisma	13:00	Veturi	13:05

Linja	Lähtöpaikka	lähtöaika	paikka	aika	paikka	aika	paikka	aika
P1	Veturi	9:15	Prisma	9:20	Kaunisnurmi	9:30	Matkakeskus	9:35
P1	Veturi	11:35	Prisma	11:40	Kaunisnurmi	11:50	Matkakeskus	11:55
P1	Veturi	13:10	Prisma	13:15	Kaunisnurmi	13:25	Matkakeskus	13:30

Linjapituus	Ajoaika
5,1 km	20 min

PALVELULINJA P2
Keskusta–Ratamo–Kotiharju–Lehtomäki–Pikku Palomäki–Ratamo–Keskusta

KUVAUS:

Linja tarjoaa palveluliikenneyhteyden keskustasta Ratamoon ja Kotiharjun, Lehtomäen, Viitakummun ja Pikku Palomäen suunnilta Ratamoon ja keskustaan. Sama palveluauto jatkaa Veturiin.

Linja liikennöi maanantaista perjantaihin.

Reitti: *Hallituskatu–Koulukatu–Kouvolankatu–Torikatu–Salpausselänkatu–Savonkatu–Marjoniemenkatu–Ratamo–Kauppalankatu–Tapiontie–Valkealantie–Ravikatu–Lehtomäenkatu–Ahventie–Tyttilammenkatu–Haukitie–Lehtomäenkatu–Kekkurintie–Viitakummuntie–Karjalankatu–Mansikka-ahontie–Kumputie–Karjalankatu–Palomäenkatu–Saumaväylä–Ratamo–Keskusta*

Linja	Lähtöpaikka	lähtöaika	paikka	aika	paikka	aika	paikka	aika	paikka	aika	
P2	Matkakeskus	7:15	Lehtomäki	7:33	P-Palomäki	7:47	Ratamo	7:55	Matkakeskus	8:00	Yhteys Veturiin 8:50
P2	Matkakeskus	9:40	Lehtomäki	9:58	P-Palomäki	10:12	Ratamo	10:20	Matkakeskus	10:25	Yhteys Veturiin 10:30
P2	Matkakeskus	13:35	Lehtomäki	13:53	P-Palomäki	14:07	Ratamo	14:15	Matkakeskus	14:20	Yhteys Veturista 13:30

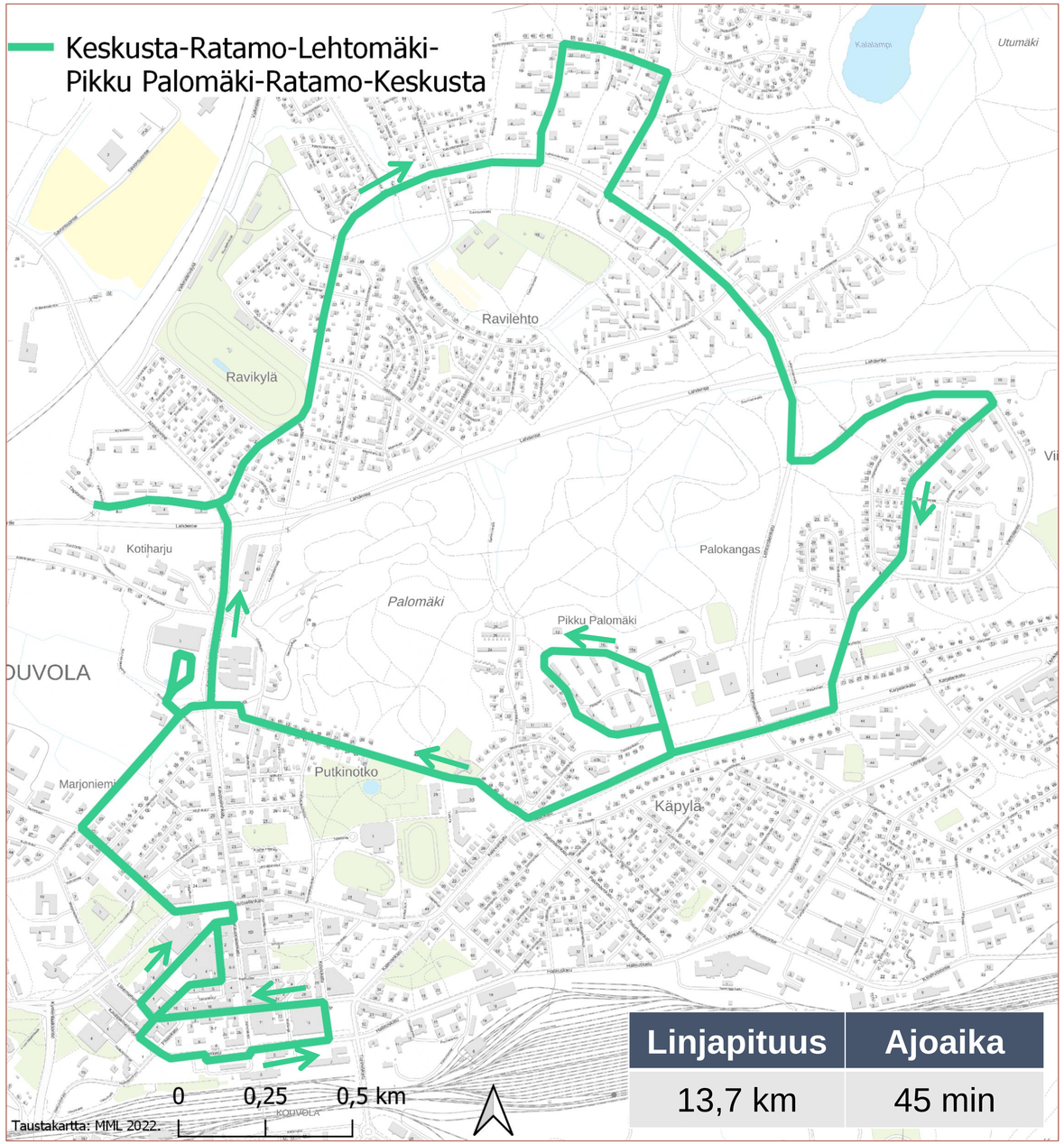

Linjapituus	Ajoaika
13,7 km	45 min

PALVELULINJA P3 (Keskusta–Kotkankallio–Eskolanmäki–Rekola–Keskusta)

KOUVOLA

KUVAUS:

Linja tarjoaa palveluliikenneyhteyden Kotkankallion, Eskolanmäen ja Rekolan suunnalta Hansakeskukseen ja Matkakeskukseen. Sama palveluauto jatkaa myös Veturiin ja Ratamoon.

Linja liikennöi maanantaista perjantaihin.

Reitti: *Hallituskatu–Tunnelikatu–Myllypuronkatu–Suomenkatu–Toukomiehentie–Ohrapolku–Riihitie–Kotkankallionkatu–Voimakatu–Tasankotie–Viialankatu–Tolkkilankatu–Tasankotie–Myllypuronkatu–Tanhuantie–Kartanokatu–Alakyläntie–Hanskilantie–Kymenlaaksontie–Salpausselänkatu–Huoltokatu–Kivimiehenkatu–Hallituskatu*

Linja	Lähtö-paikka	Lähtö-aika	paikka	aika	paikka	Aika	paikka	aika	paikka	aika	
P3	Matka-keskus	8:05	Kotkan-kallio	8:13	Eskolan-mäki	8:25	Rekola	8:35	Matka-keskus	8:45	Yhteys Veturiin 8:50 Ratamoon 9:40
P3	Matka-keskus	12:00	Kotkan-kallio	12:08	Eskolan-mäki	12:20	Rekola	12:30	Matka-keskus	12:40	Yhteys Veturista 11:55
P3	Matka-keskus	14:25	Kotkan-kallio	14:33	Eskolan-mäki	14:45	Rekola	14:55	Matka-keskus	15:05	Yhteys Ratamosta 14:20 Veturista 13:30

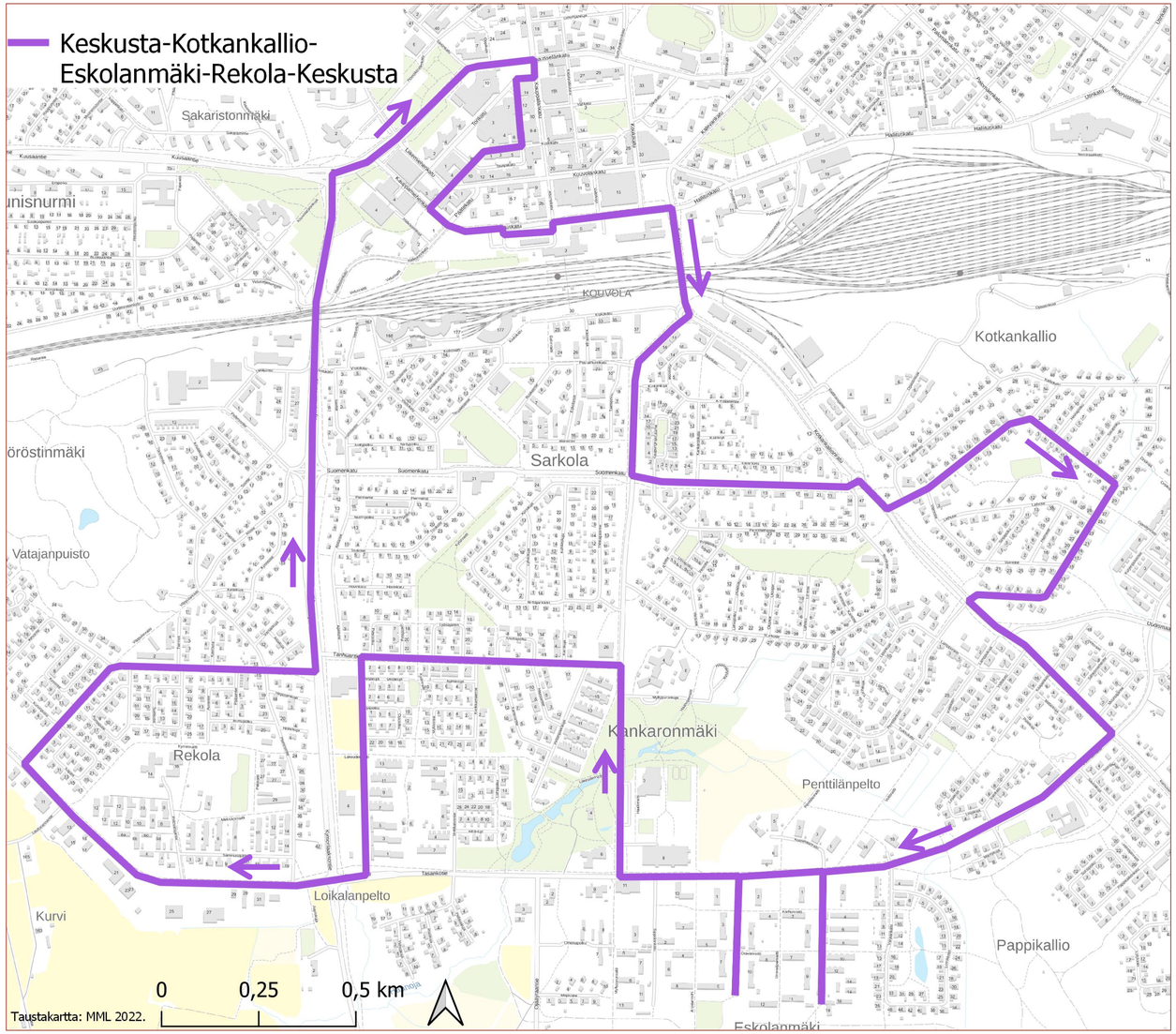

Linjapituus	Ajoaika
12,3 km	40 min

PALVELULINJA P4
(Voikkaa–Markankylä–Tähtee–Melkunmäki–Kuusankoski)

KUVAUS:

Linja tarjoaa palveluliikenneyhteyden Voikkaan, Markankylän ja Tähteen suunnalta Kuusankosken keskustaan. Linja jatkaa tältä reitiltä aamupäivisin suoraan Mäkikylän ja Kymintehtaan kautta Veturiin, Ratamoon ja keskustaan. Iltapäivällä paluu vastaavaa reittiä.

Linja liikennöi maanantaisin, keskiviikkoisin ja torstaisin.

Reitti: *Multavieruntie–Kuparintie–Voikkaantie–Hirveläntie–Manuntie–Voikkaantie–Kuusaantie–Kyöperiläntie–Ojakorventie–Valinmäentie–Hirvitie–Kyöperiläntie–Kuusaantie–Tähteentie–Väkkäräntie–Puistotie–Hevoslammentie–Tähteentie–Tähtikatu–Ekholmintie–Kauppakatu*

Linja	Lähtöpaikka	lähtöaika	paikka	aika	paikka	aika	paikka	aika	paikka	aika
P4	Seivästie	9:15	Voikkaa krk	9:20	Markankylä	9:30	Puistomaa	9:40	Kuusankoski	9:45

Linja	Lähtöpaikka	lähtöaika	paikka	aika	paikka	aika	paikka	aika	paikka	aika
P4	Kuusankoski	13:45	Puistomaa	13:50	Markankylä	14:00	Voikkaa krk	14:10	Seivästie	14:15

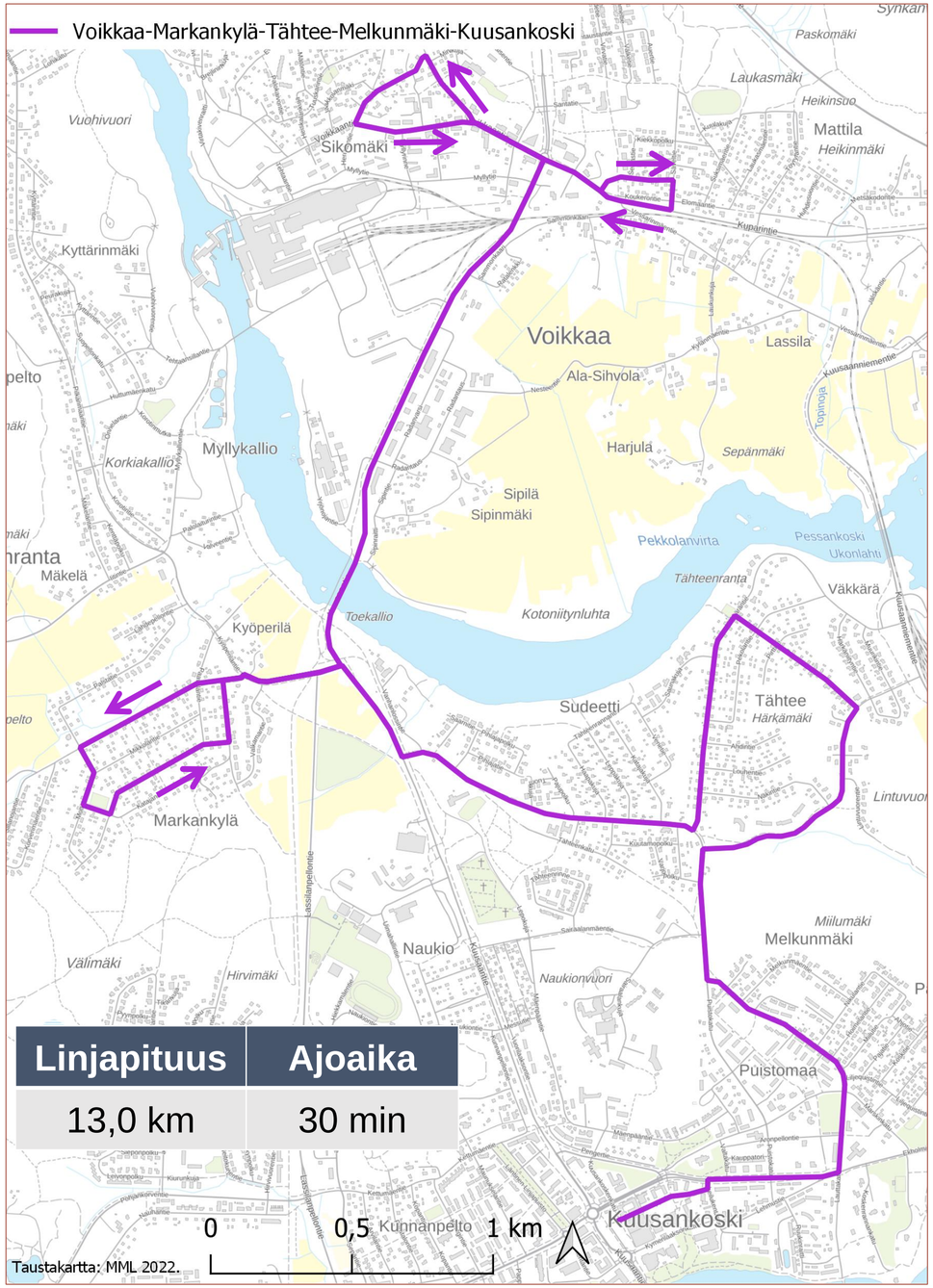

Linjapituus	Ajoaika
13,0 km	30 min

PALVELULINJA P5 (Kuusankoski–Rekola–Mäkikylä–Kuusankoski)

KUVAUS:

Linja tarjoaa palveluliikenneyhteyden Rekolan ja Mäkikylän suunnalta Kuusankosken keskustaan. Linja jatkaa tältä reitiltä aamupäivisin suoraan Kymintehtaan kautta Veturiin, Ratamoon ja keskustaan. Iltapäivällä paluu vastaavaa reittiä.

Linja liikennöi maanantaisin, keskiviikkoisin ja torstaisin.

Reitti: *Valtakatu–Itäinen Linjapuisto–Kettumäentie–Pohjankorventie–Neitokurjentie–Kotkantie–Rekolantie–Haukantie–Rekolantie–Pohjankorventie–Tapiolantie–Vanhainkodintie–Untamontie–Pohjankorventie–Kiltatie–Valtakatu*

Linja	Lähtöpaikka	lähtöaika	paikka	aika	paikka	aika	paikka	aika	paikka	aika
P5	Kuusankoski	9:45	Kettumäki	9:50	Rekola	9:55	Mäkikylä	10:00	Kuusankoski	10:10
P5	Kuusankoski	13:20	Kettumäki	13:25	Rekola	13:30	Mäkikylä	13:35	Kuusankoski	13:45

Linjapituus	Ajoaika
8,3 km	25 min

PALVELULINJA P6
(Kuusankoski–Rantakulma–Kymintehdas–Mäyrämäki–Veturi–Ratamo–Keskusta)

KUVAUS:

Linja tarjoaa palveluliikenneyhteyden Kuusankosken suunnilta Veturiin, Ratamoon ja keskustaan.

Linja liikennöi maanantaisin, keskiviikkoisin ja torstaisin.

Reitti: *Kuusaantie–Niskalantie–Varppitie–Niskalantie–Kuusaantie–Aholantie–Kolarintie–Kyminkatu–Suoratie–Mäyränkorventie–Osonojantie–Puhjonmäentie–Puhjontie–Tervasharjunkatu–Tervaskankaankatu–Lehtikaari–Kuusaantie–Salpausselänkatu–Savonkatu–Marjoniementie–Ruskeasuonkatu–Kauppalankatu–Huoltokatu–Kivimiehenkatu–Hallituskatu*

Linja	Lähtöpaikka	lähtöaika	paikka	aika	paikka	aika	paikka	aika	paikka	aika
P6	Kuusankoski	10:10	Kymintehdas	10:25	Veturi	10:40	Ratamo	10:55	Matkakeskus	11:00

Linja	Lähtöpaikka	lähtöaika	paikka	aika	paikka	aika	paikka	aika	paikka	aika
P6	Matkakeskus	12:30	Ratamo	12:35	Veturi	12:50	Kymintehdas	13:05	Kuusankoski	13:20

Linjapituus	Ajoaika
14,9 km	50 min

PALVELULINJA P7
(Anjala–Inkeroinen–Myllykoski–Ummeljoki)

KUVAUS:

Linja tarjoaa palveluliikenneyhteyden Anjalan, Inkeroisten, Myllykosken ja Ummeljoen alueille.

Linja liikennöi tiistaisin ja perjantaisin.

Reitti: *Elimäentie–(Marinkylä-)Peltokuja–Jokitie–Valtatie–Poikkitie–Veikontie–Pilkkatie–Pihtojantie–Keltakankaansuora–Keltakankaantie–Sairaalankaari–Huoltotie–Varastosuora–Kenraalintie–Viialantie–Piriläntie–Niittytie–Yrjöntie–Itäasemantie–Rautakorventie–Kenraalintie–Hämeentie–Keskikoskentie–Ummeljoentie*

Linja	Lähtöpaikka	lähtöaika	paikka	aika	paikka	aika	paikka	aika	paikka	aika
P7	Anjala	9:05	Inkeroinen	9:15	Keltakangas	9:30	Myllykoski	9:50	Ummeljoki	10:00
P7	Anjala	11:10	Inkeroinen	11:20	Keltakangas	11:35	Myllykoski	11:55	Ummeljoki	12:10

Linja	Lähtöpaikka	lähtöaika	paikka	aika	paikka	aika	paikka	aika	paikka	aika
P7	Ummeljoki	10:10	Myllykoski	10:25	Keltakangas	10:45	Inkeroinen	11:00	Anjala	11:10
P7	Ummeljoki	12:20	Myllykoski	12:30	Keltakangas	12:50	Inkeroinen	13:05	Anjala	13:15

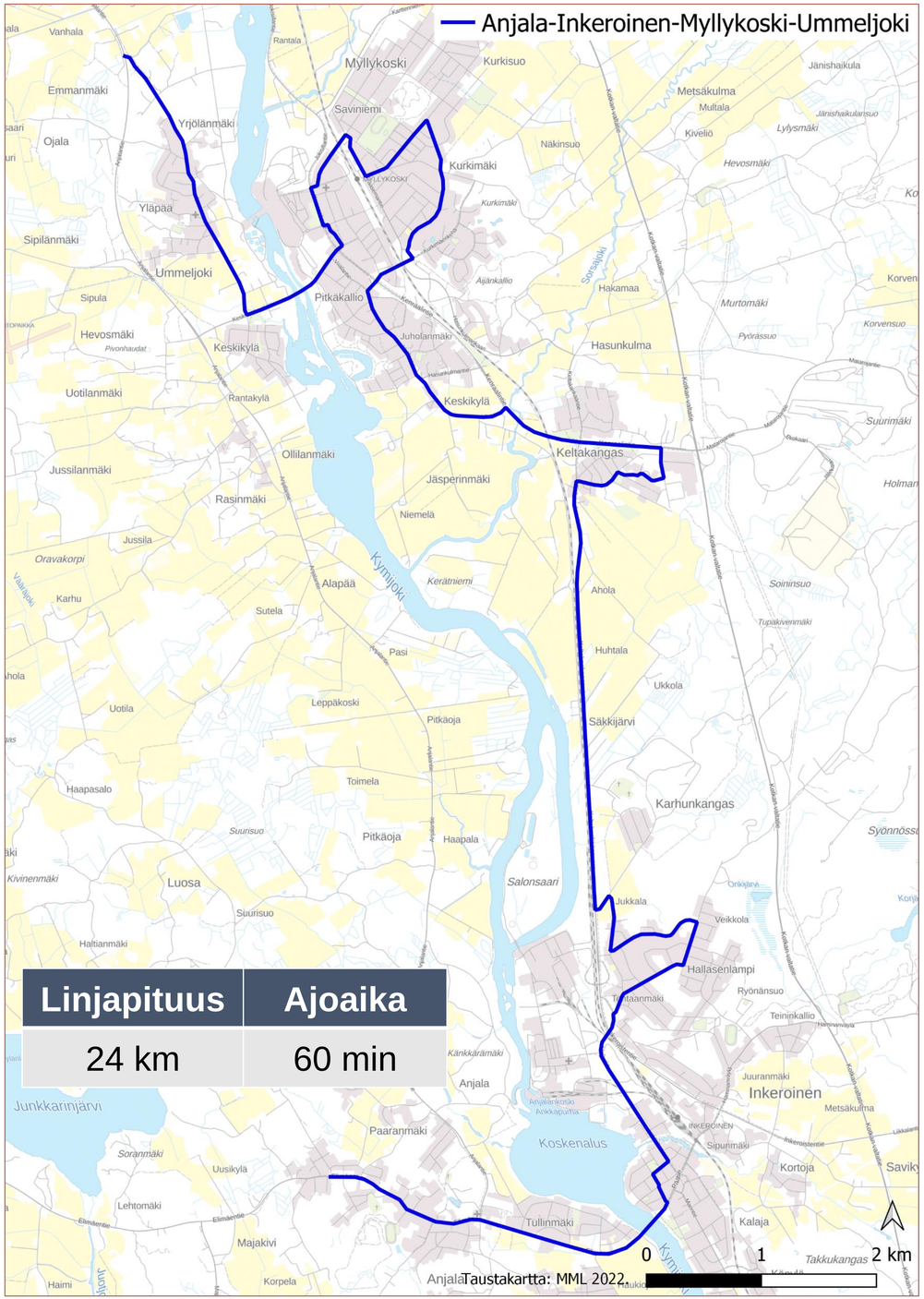

Linjapituus	Ajoaika
24 km	60 min

Asiointitaksit

ASIOINTITAKSIT

KOUVOLA

KUVAUS:

Asiointitaksit tarjoavat palvelua kartan mukaisilla palvelualueilla kerran viikossa noin klo 9–13 välisenä aikana.

Palvelu tilataan edellisenä päivänä klo 17 mennessä alueen tilausnumerosta. Liikennöitsijä vastaa tilausten vastaanottamisesta, reitittämisestä ja aikataulutuksesta.

Asiointitakseissa hyödynnetään koulukuljetuksissa käytettävää kalustoa ja asiointitaksit kilpailutetaan samassa sopimuksessa koulukuljetusten kanssa. Samaan sopimukseen yhdistetään vähintään 2 eri palvelualuetta (esim. Utti1 ja Utti2) ja niitä liikennöidään peräkkäisinä päivinä.

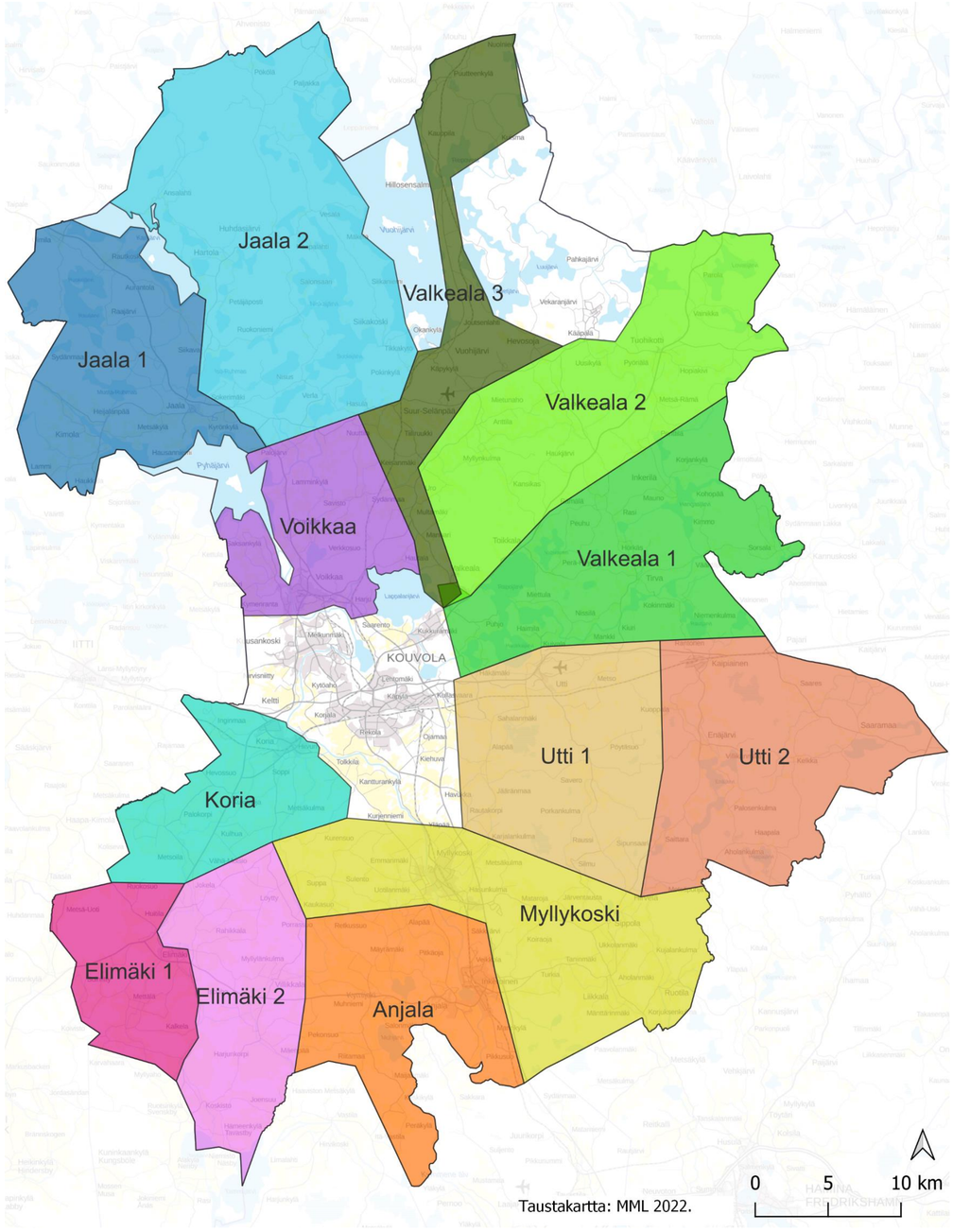

ELY liikenne

ELY liikenne

KOUVOLA

KUVAUS:

Kaakkois-Suomen ELY-keskus hankkii joukkoliikennettä kuntien väliseen liikenteeseen. Nämä vuorot palvelevat myös Kouvolan sisäisiä matkoja. Waltti-kortti käy näillä vuoroilla maksuvälineenä Kouvolan sisäisillä matkoilla samaan tapaan kuin Kouvolan muussakin joukkoliikenteessä.

ELY-keskuksen hankkimaa liikennettä ajetaan Kouvola-Utti-Taavetti –linjalla, mikä on keskeinen osa Kaipiaisten ja Kouvolan välistä liikennettä. Linjan aikataulu on esitetty ohessa.

Ma-pe

Taavetti – Utti – Kouvola

x = vuoro ajaa paikan kautta ja pysähtyy tarvittaessa.

Pysähtymis-paikka	1. vuoro	2. vuoro	3. vuoro	4. vuoro
Taavetti	7:00	9:30	13:10	17:00
Kaipiainen	7:20	9:50	13:30	17:20
Utti, ABC	x	x	x	x
Tornionmäki	x	x	x	x
Kouvola, Matkakeskus	7:50	10:20	14:00	17:50

Kouvola – Utti – Taavetti

x = vuoro ajaa paikan kautta ja pysähtyy tarvittaessa.

Pysähtymis-paikka	1. vuoro	2. vuoro	3. vuoro	4. vuoro
Kouvola, Matkakeskus	8:00	12:10	16:00	18:00
Tornionmäki	x	x	x	x
Utti, ABC	x	x	x	x
Kaipiainen	8:25	12:35	16:25	18:25
Taavetti	8:50	13:00	16:50	18:50

KOUVOLA