

A person is seen from behind, kayaking on a calm lake. They are wearing a blue long-sleeved shirt and a yellow life vest. The kayak is green, and the paddle is white with 'Wolfen' written on it. The background shows a dense forest on a hillside under a clear sky. The text 'KOUVOLOLA' is overlaid in large, bold, black letters across the middle of the image.

# KOUVOLOLA

## Strategiaindikaattorit

Kaupunkistrategian infograafi 2022

# Kouvola ja vertailukaupungit, väestö ja veroprosentit

Kunta	Väestö 31.12.2021	Tulovero – % 2022	Yleinen kiinteistövero - % 2022	Vakituisen asunnon kiinteistövero - % 2022	Muun kuin vakituisen asunnon kiinteistövero – % 2022
Hämeenlinna	67 971	21,00	1,35	0,60	1,40
Joensuu	77 261	20,50	1,10	0,45	1,00
Kotka	51 241	22,00	1,35	0,55	1,15
<b>Kouvola</b>	<b>80 454</b>	<b>21,25</b>	<b>1,45</b>	<b>0,65</b>	<b>1,35</b>
Lahti	120 027	20,75	1,35	0,60	1,35
Lappeenranta	72 634	21,00	1,43	0,55	1,15
Mikkeli	52 122	22,00	1,37	0,62	1,50
Pori	83 482	21,00	0,93	0,50	1,10

# Indikaattorit ja niiden tulkinta

- Kaupunkistrategian etenemistä seurataan indikaattoreilla, jotka ovat kaupungin elinvoiman, hyvinvoinnin ja statuksen kehittymistä kuvaavia mittareita.
- Indikaattorit toimivat apuna niin strategisten tavoitteiden asettamisessa ja seurannassa kuin toiminnan ja talouden suunnittelussakin.
- Indikaattorien tulkinnassa olennaista on muutoksen suunta, jota arvioidaan tarkastelemalla aikasarjoja sekä tekemällä vertailua Kouvolan vertailukaupunkeihin. Vertailulla voidaan myös eliminoida suhdannevaihtelujen vaikutus muutostrendeihin.
- Indikaattorien taustalla oleva tietoaaineisto on kerätty pääosin kansallisista tietolähteistä. Tietolähde on mainittu kunkin indikaattorin kuvauksessa. Suurin osa tietoaaineistosta päivittyy kerran vuodessa.

# Indikaattorit ja niiden tulkinta

- Indikaattorien seurantaan ja arviointiin on laadittu visuaalinen esitystapa, jossa keskiviivan yläpuolelle sijoittuneissa **vihreissä indikaattoreissa** Kouvola on parempi kuin vertailukunnat ja alapuolella olevissa **oransseissa** huonompi. Lähellä keskiviivaa olevissa indikaattoreissa Kouvola on vertailukuntien keskitasoa.
- Indikaattorilaatikon kärki osoittaa ylöspäin, jos Kouvolan viimeinen mittausarvo on parempi kuin edellinen ja vastaavasti alaspäin, jos suunta on huonompaan. Suorakulmainen laatikko tarkoittaa, että indikaattorin arvo on pysynyt muuttumattomana edellisestä mittauksesta. **Vihreä väri** kertoo siitä, että tarkasteltavan indikaattorin valossa tilanne on Kouvolan kannalta hyvä. Vastaavasti **oranssi väri** ilmentää tarvetta käynnistää kehittämistoimenpiteitä.
- **Violetti** keskiviivalle sijoitettu indikaattorilaatikko tarkoittaa, että vertailukunnista ei ole vastaavaa tietoa saatavilla tai vertailu ei ole tarkoituksenmukaista.
- Vaikka värikoodaus on suuntaa-antava, se tarjoaa hyvän kokonaiskuvan toimintaympäristön tilasta ja siitä millainen vaikutus strategian toteuttamisella on ollut kaupungin elinvoimaan, hyvinvointiin ja statukseen.

# Kouvolan kaupunkistrategian seuranta

[Elinvoiman kasvu](#)

[Hyvinvoinnin kasvu](#)

[Statuksen kasvu](#)



# Elinvoiman kasvu

Klikkaamalla kuvaketta pääset suoraan ko. indikaattoritietoon

Paluunuolesta pääset takaisin

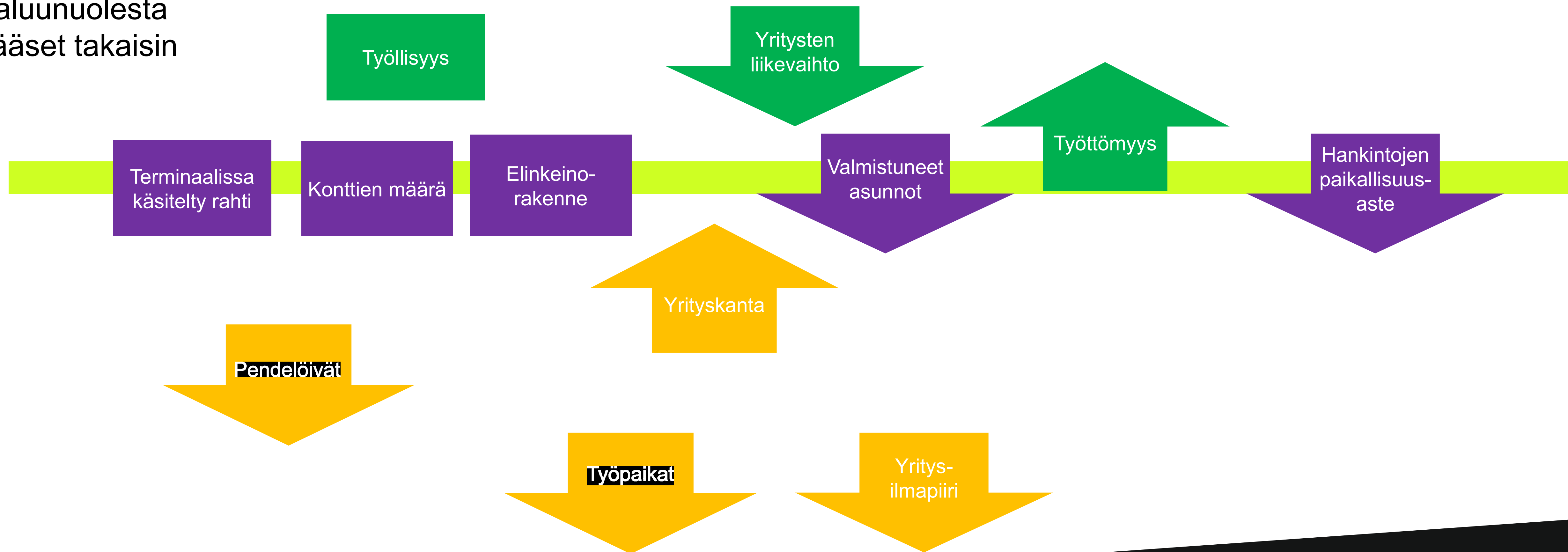

# Yritykset

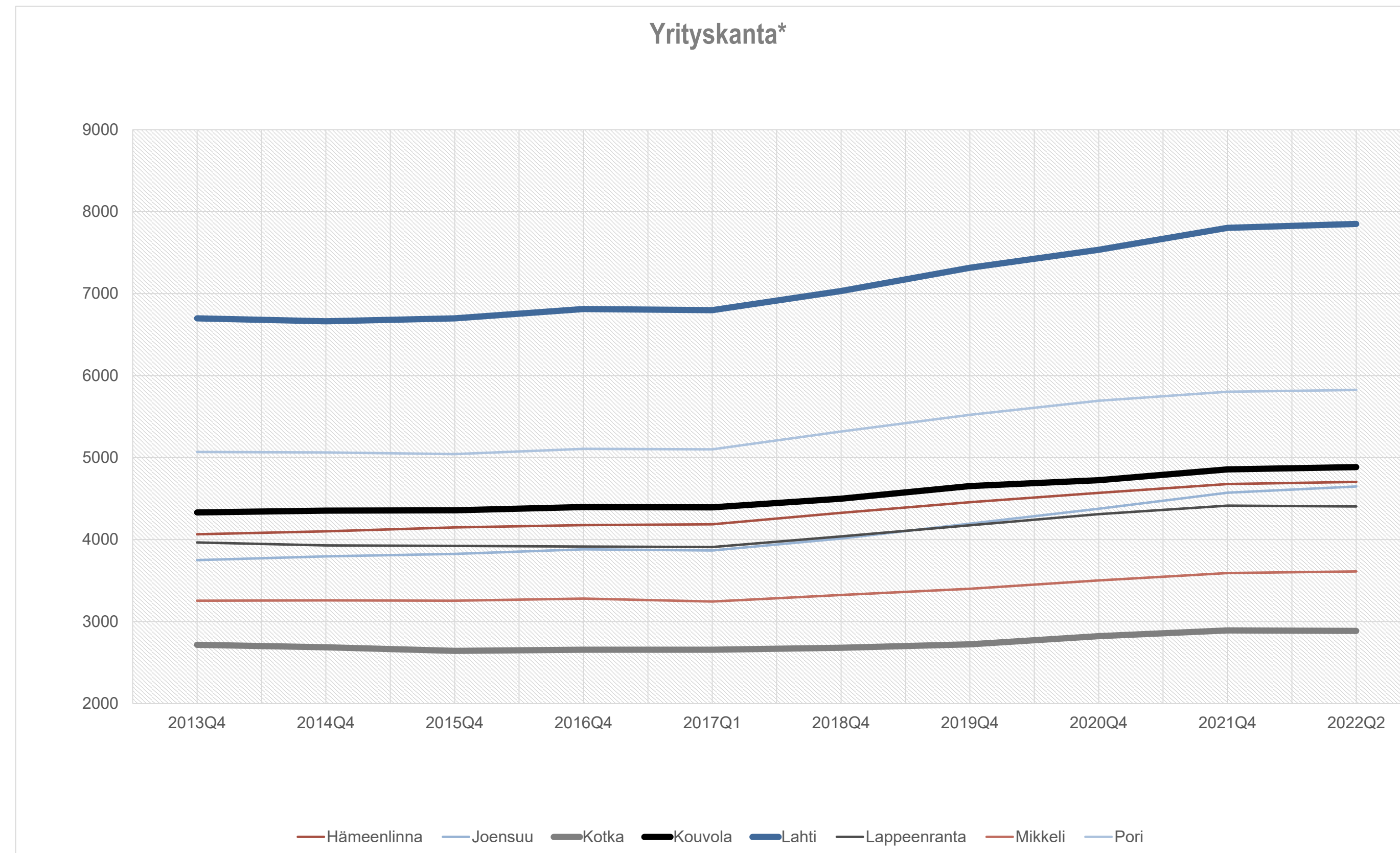

2022Q2  
Kouvola 4 885

\*Aloittaneet ja lopettaneet yritykset -tilasto on jatkuvasti revisioituva tilastovuoden 2013 ja tätä tuoreimpien vuosien osalta. Kullakin julkistuskerralla myös aikaisempien neljännten tiedot täydentyvät ja tarkentuvat. Tilaston aikasarjat lasketaan uudelleen kullakin tietojen julkistamiskerralla aina vuodesta 2013 lähtien.

[Tavoite](#)

[Vertailukunnat](#)

# Yrityskanta ja tavoitearvot vuoteen 2023 ja 2030

Tavoite 5 550 kpl (2023) ja 6 600 kpl (2030)

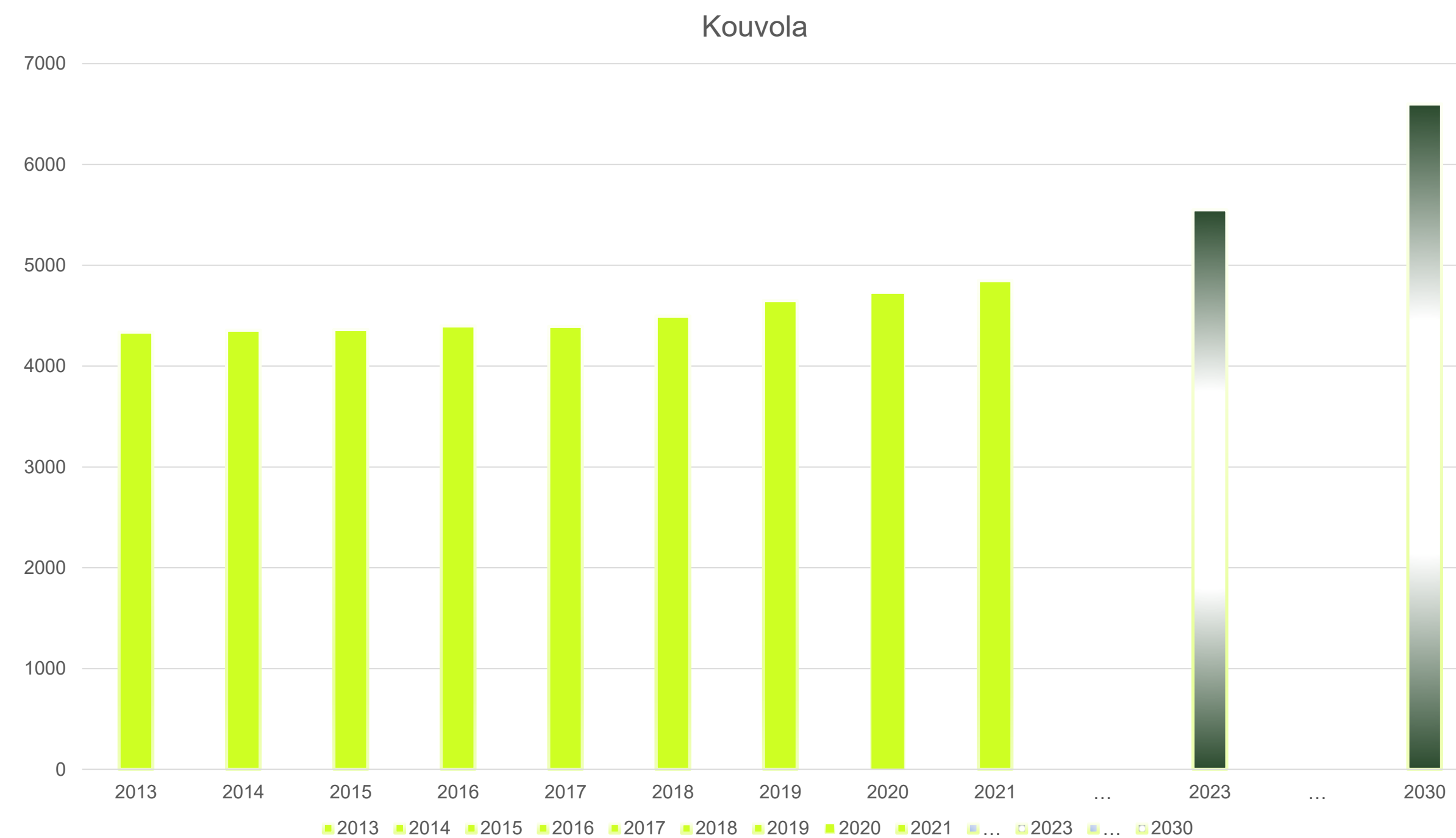



# ← Yritysten lukumäärä/ 1000 asukasta kohden vuonna 2021

Kunta	Yritystä / 1000 asukasta
Pori	69,3
Hämeenlinna	68,7
Mikkeli	68,7
Lahti	64,8
Lappeenranta	60,6
<b>Kouvola</b>	<b>60,2</b>
Joensuu	59,0
Kotka	56,3

[Kehitys 2013-2021](#)

# Yritysten lukumäärä/ 1000 asukasta kohden 2013-2021

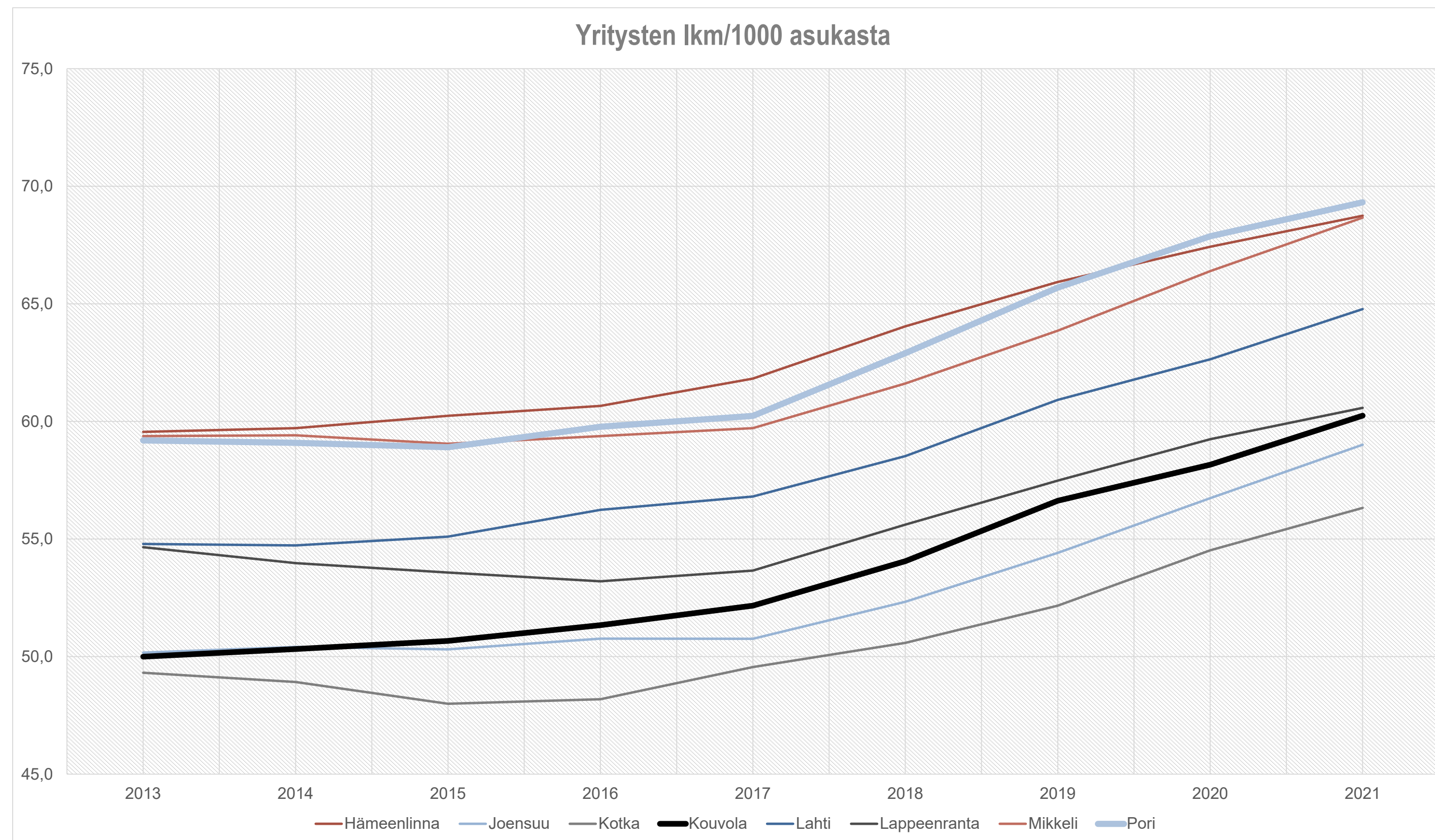

2021  
Kouvola 60,2

# Työpaikat 2000 – 2020

Tavoite 38 400 kpl (2023) ja 45 700 kpl (2030)

Vuosi	Työpaikkojen lukumäärä	Muutos lkm	Muutos %
2000	36 647		
2001	36 593	-54	-0,1
2002	36 537	-56	-0,2
2003	36 593	56	0,2
2004	36 779	186	0,5
2005	36 358	-421	-1,1
2006	36 001	-357	-1,0
2007	36 254	253	0,7
2008	36 062	-192	-0,5
2009	34 652	-1 410	-3,9
2010	34 359	-293	-0,8
2011	34 211	-148	-0,4
2012	33 577	-634	-1,9
2013	32 583	-994	-3,0
2014	32 005	-578	-1,8
2015	31 106	-899	-2,8
2016	30 940	-166	-0,5
2017	31 329	389	1,3
2018	31 427	98	0,3
2019	30 500	-927	-2,9
2020	29 549	-951	-3,1

[Vertailukunnat](#)

# Työpaikkojen lukumäärä/ 1000 asukasta kohden vuonna 2020

Kunta	Työpaikkoja / 1000 asukasta
Joensuu	436,7
Lappeenranta	425,6
Koko maa	412,9
Kotka	412,3
Hämeenlinna	408,6
Lahti	406,6
Mikkeli	406,0
Pori	395,4
<b>Kouvola</b>	<b>364,0</b>

[Kehitys 2000-2020](#)

# Työpaikkojen lukumäärä/ 1000 asukasta kohden 2000-2020

2020  
Kouvola 364

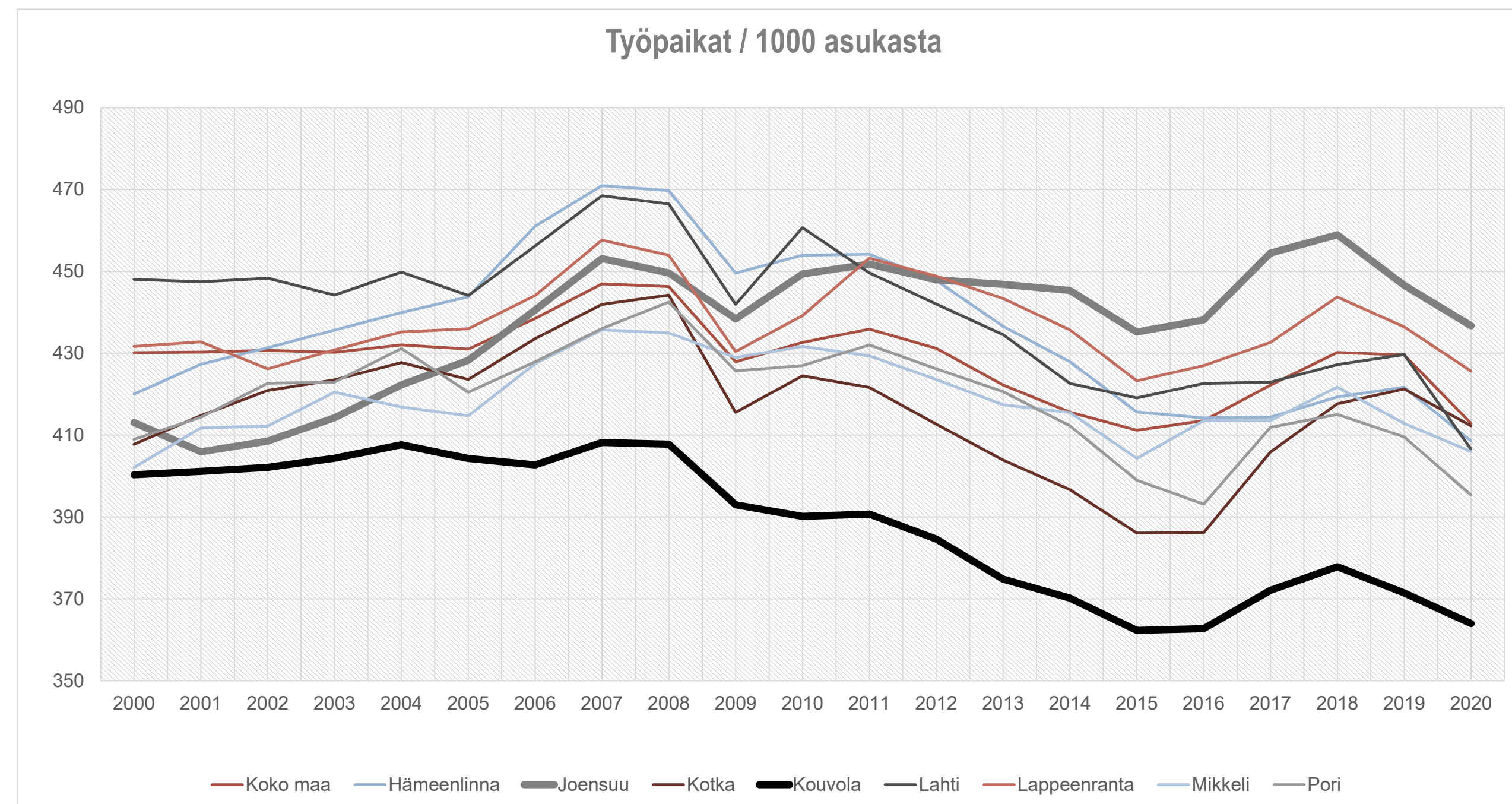

# Valmistuneet asunnot

Tavoite 150 kpl (2023) ja 250 kpl (2030)

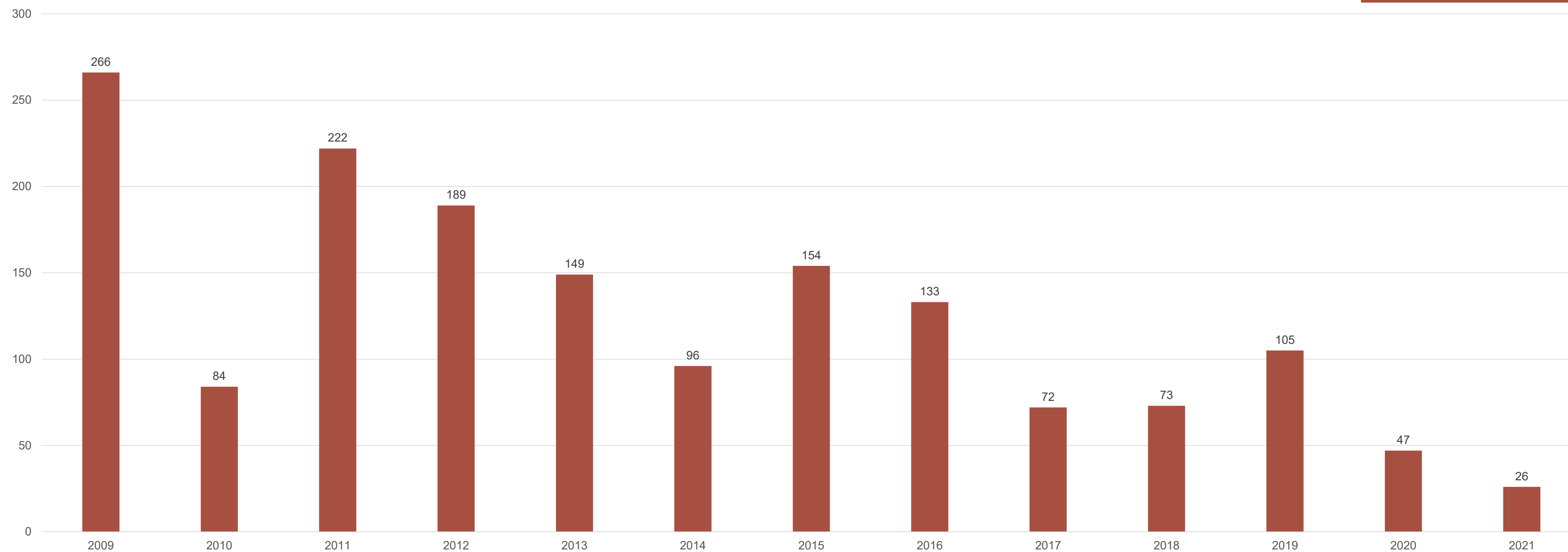

# Yritysilmapiiri / sijoitus 24/25

Tavoite 12/25 (2023) ja 5/25 (2030)

## Kuntaranking-tulokset 2021

25 vertailuun otettua seutukuntaa paremmuusjärjestyksessä

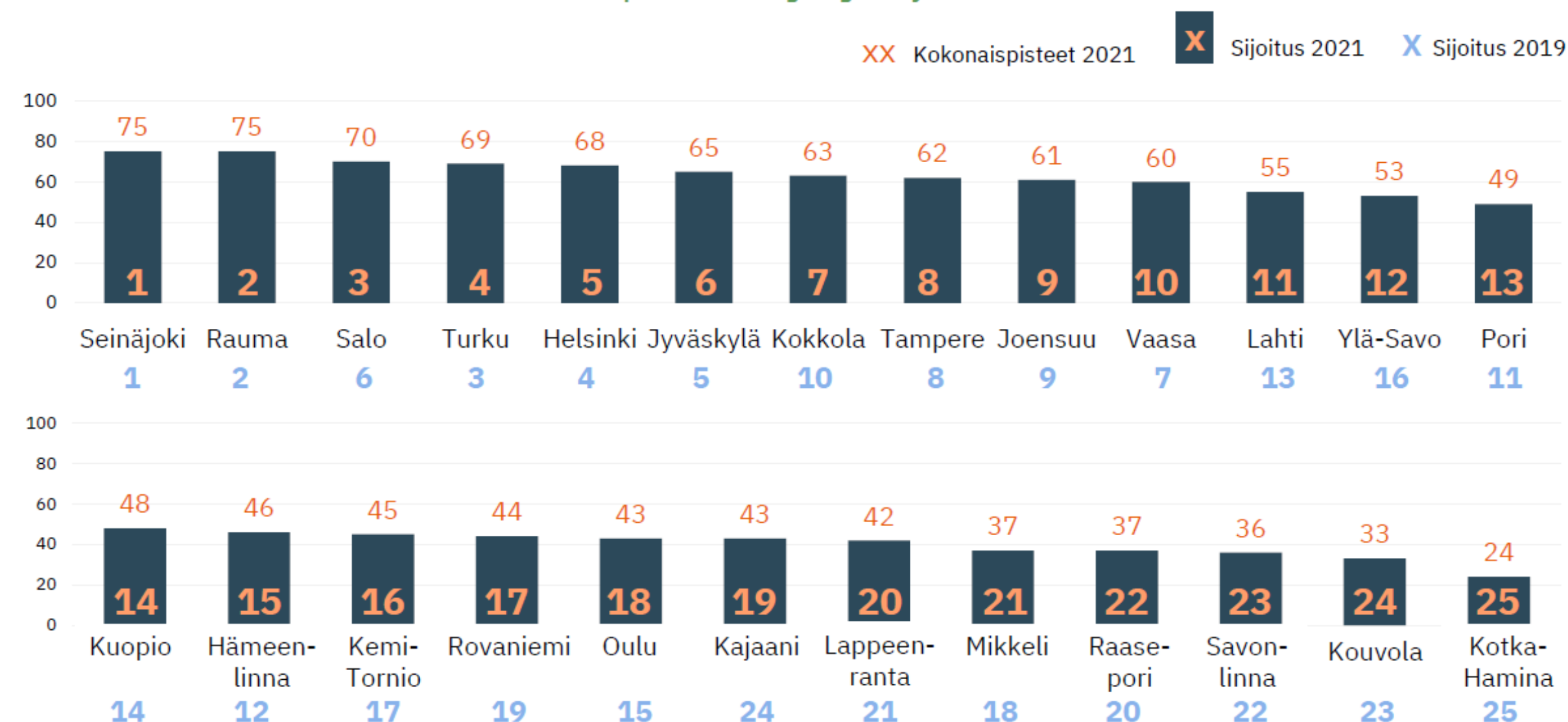

8 11.2.2021



# Yritysten liikevaihto 2013-2020

Tavoite 5 300 M€ (2023) ja 6 300 M€ (2030)

Vuosi	Toimipaikat	Henkilöstö	Liikevaihto M€
2013	5 570	19 289	4 266
2014	5 730	18 339	4 151
2015	5 493	18 121	4 270
2016	5 438	17 945	4 524
2017	5 520	17 801	4 741
2018	5 333	18 308	5 186
2019	5 193	18 106	5 345
2020	5 205	17 580	4 983

[Vertailukunnat](#)



# ← Yritysten liikevaihto suhteessa henkilöstön määrään 2016 - 2020

Kunta	Liikevaihto/hlö 1 000 €				
	2016	2017	2018	2019	2020
Hämeenlinna	231	262	259	259	251
Joensuu	225	246	249	250	247
Kotka	242	272	275	301	292
<b>Kouvola</b>	<b>252</b>	<b>266</b>	<b>283</b>	<b>295</b>	<b>283</b>
Lahti	229	239	245	239	244
Lappeenranta	260	281	291	290	271
Mikkeli	207	211	226	224	225
Pori	238	233	237	234	235

# Kaupungin hankintojen paikallisuusaste

Tavoite 50 % (2023) ja 60 % (2030)

Vuosi	Ostolaskut yhteensä milj. €	Toimittajat yhteensä kpl	Kouvolalaiset toimittajat kpl (osuus kaikista toimittajista)	Kouvolalaisilta tehdyt ostot milj. € (osuus kaikista ostoista)
2013	224,9	4 582	1 492 (32,6 %)	82,6 (36,7 %)
2014	236,0	4 412	1 443 (32,7 %)	87,7 (37,2 %)
2015	202,1	4 252	1 394 (32,8 %)	78,6 (38,9 %)
2016	221,7	4 095	1 287 (31,4 %)	87,0 (39,3 %)
2017	201,5	3 927	1 208 (30,9 %)	77,8 (38,6 %)
2018	183,0	3 808	1 172 (30,8 %)	75,7 (41,4 %)
2019	131,9	2 691	813 (30,2 %)	64,4 (48,8 %)
2020	110,4	2 388	728 (30,5 %)	57,8 (52,4 %)
2021	120,0	2 464	734 (29,8 %)	56,7 (46,4 %)



# Terminaalissa käsitelty rahtia

Tavoite 3 000 000 t (2023) ja 5 000 000 t (2030)

- 2 000 000 t  
pysähtyy Kouvolan logistiikka alueelle

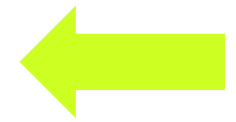

# Konttien määrä

Tavoite 50 000 teu (2023) ja 150 000 teu (2030)

- 4 000 teu

Kouvolan konttikentän läpi kulkeneet

# ← Työllisyys; 18-64 -vuotiaiden työllisten osuus samanikäisestä väestöstä

Tavoite 68 % (2023) ja 70 % (2030)

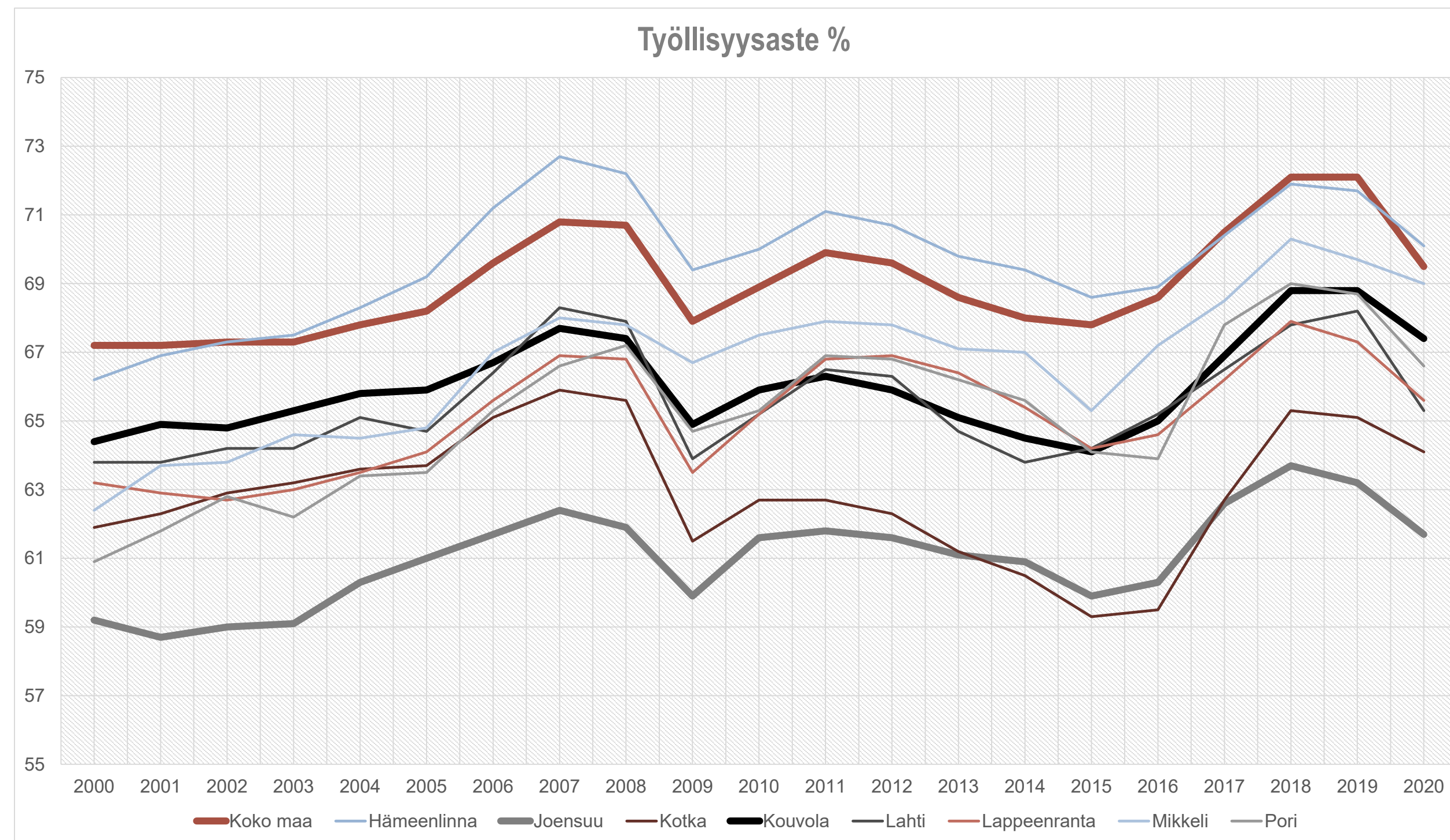

	2020
Kouvola	67,4 %
Suomi	69,5 %

# Työttömyys

Tavoite 9 % (2023) ja 7 % (2030)

	2021
Kouvola	11,7 %
Suomi	11,4 %

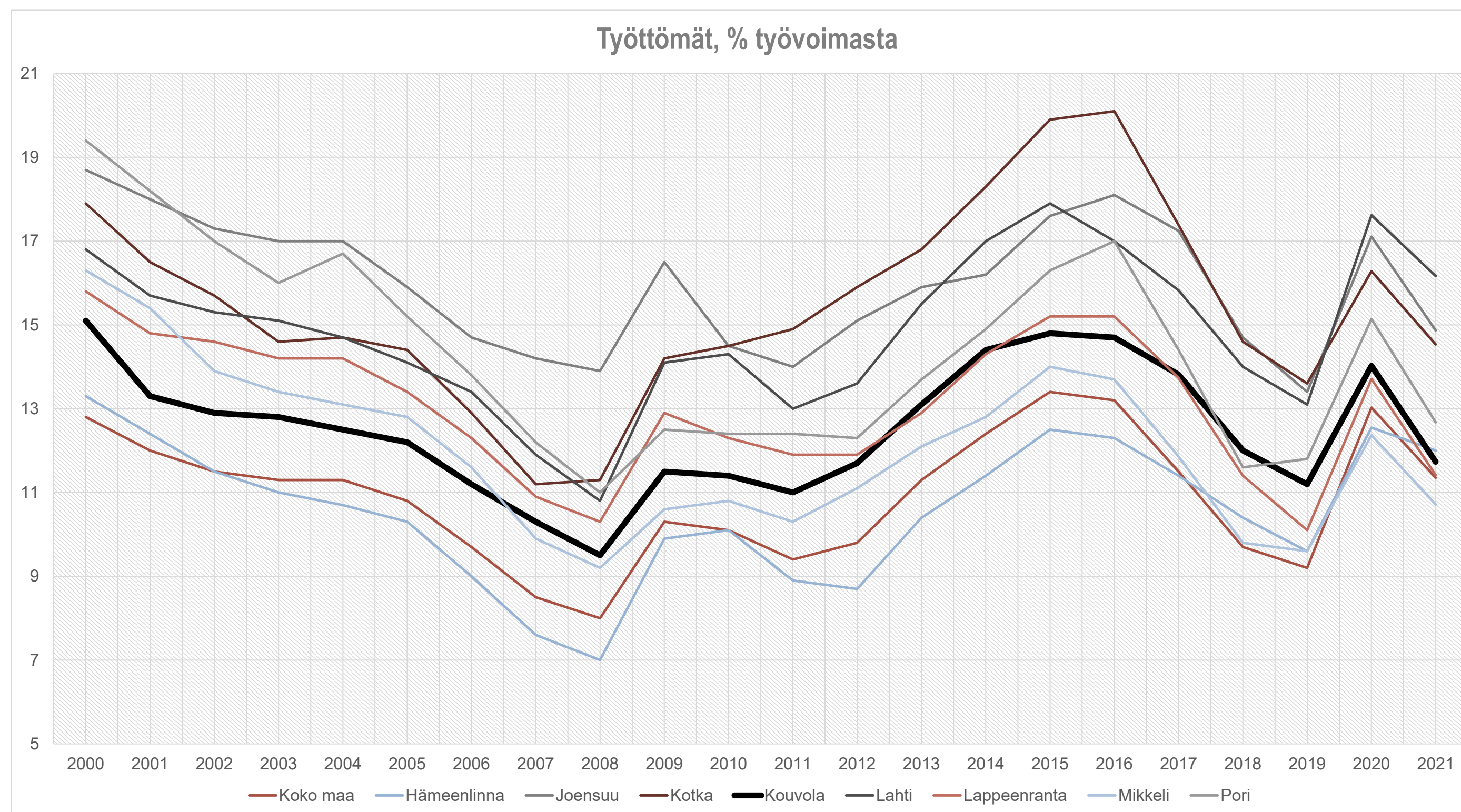

[Kuukausitilasto 2022](#)

# ← Työttömät, % työvoimasta 2022

Kuukausi	Työttömät, % työvoimasta
Tammikuu	11,9
Helmikuu	11,4
Maaliskuu	10,7
Huhtikuu	9,8
Toukokuu	9,3
Kesäkuu	10,4
Heinäkuu	10,5
Elokuu	9,3
Syyskuu	9,0
Lokakuu	9,1
Marraskuu	9,4
Joulukuu	
Ennuste koko vuosi	<b>10,1</b>

# Pendelöivät (asuinalueen ulkopuolella työssäkäyvät)

Tavoite 6 500 hlöä (2023) ja 8 000 hlöä (2030)

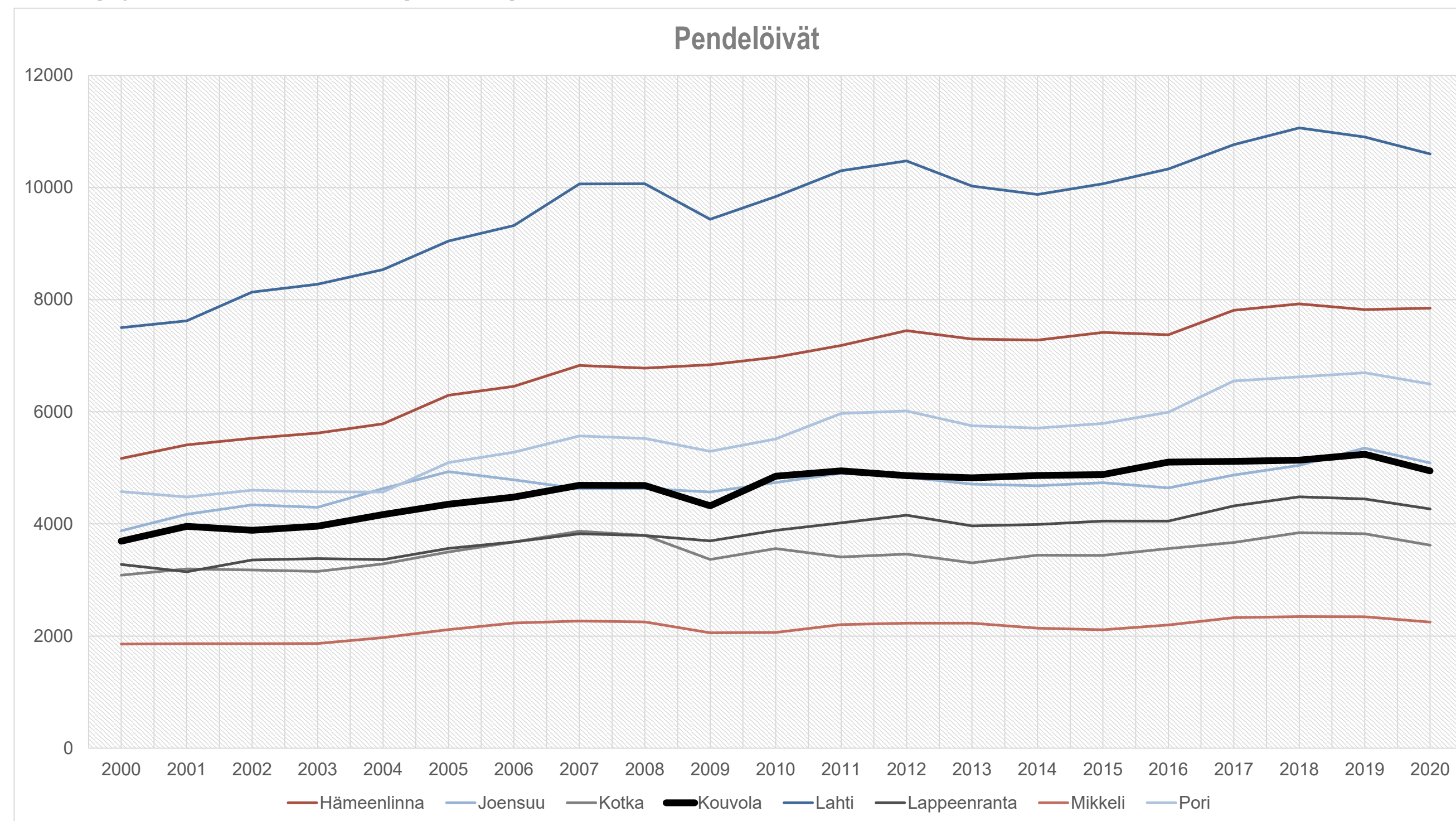

2020  
Kouvola 4 947  
Suomi 801 967

Osuus työllisistä



# ← Pendelöivien osuus työllisistä vuonna 2020

Kunta	Työlliset	Pendelöivät	Osuus työllisistä %
KOKO MAA	2 284 673	801 967	35,1
Hämeenlinna	27 150	7 847	28,9
Lahti	45 828	10 597	23,1
Pori	32 021	6 496	20,3
Kotka	18 903	3 621	19,2
Joensuu	29 400	5 087	17,3
<b>Kouvola</b>	<b>30 675</b>	<b>4 947</b>	<b>16,1</b>
Lappeenranta	28 619	4 266	14,9
Mikkeli	20 572	2 249	10,9

# Elinkeinorakenne 2015-2020 (Työpaikkojen osuus %)

Tavoite Alkutuotanto 3 %, Jalostus 22 %, Palvelut 75 % (2023) ja Alkutuotanto 2,5 %, Jalostus 22,5 %, Palvelut 75 % (2030)

2015	Alkutuotanto, %	Jalostus, %	Palvelut, %
Koko maa	3,2	20,5	75,1
Hämeenlinna	2,9	21	75,1
Joensuu	1,8	20,9	76,3
Kotka	0,7	21,6	76,7
<b>Kouvola</b>	<b>3,5</b>	<b>21,9</b>	<b>73,4</b>
Lahti	0,5	24,1	74,4
Lappeenranta	1,9	21,3	75,7
Mikkeli	3,4	17,8	77,6
Pori	1,4	21,8	75,8

2020	Alkutuotanto, %	Jalostus, %	Palvelut, %
Koko maa	2,7	20,5	75,4
Hämeenlinna	2,6	20,2	76,0
Joensuu	1,7	18,9	78,4
Kotka	0,4	21,9	76,5
<b>Kouvola</b>	<b>3,1</b>	<b>21,5</b>	<b>74,0</b>
Lahti	0,5	24,3	73,8
Lappeenranta	1,5	21,2	76,1
Mikkeli	2,9	18,3	77,6
Pori	1,4	19,0	78,3

# Hyvinvoinnin kasvu

Klikkaamalla kuvaketta pääset suoraan ko. indikaattoritietoon

Paluunuolesta  
pääset takaisin

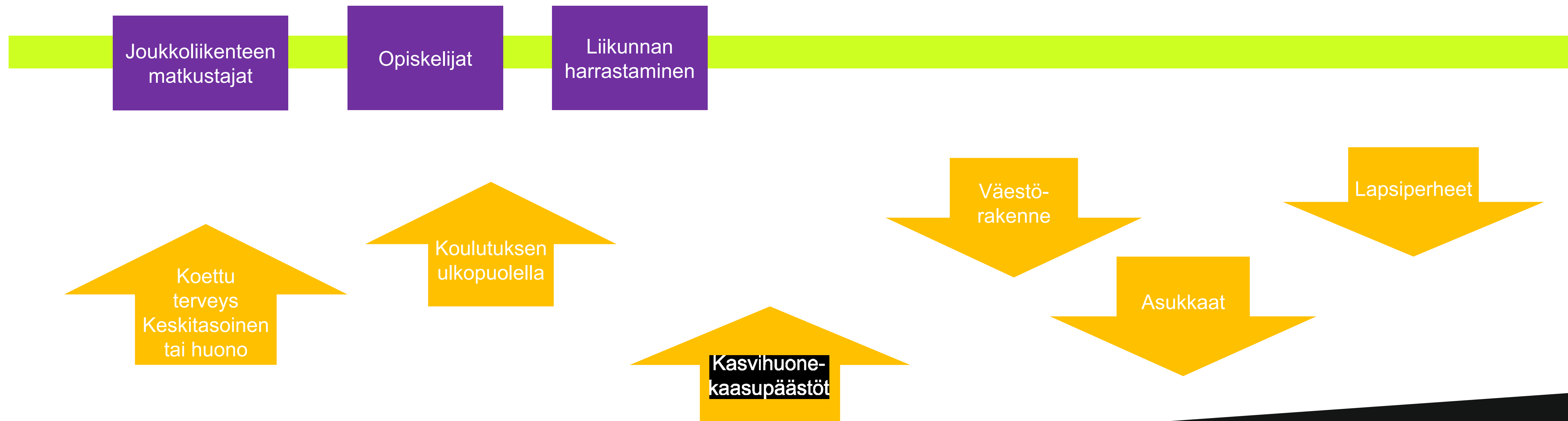

# Kouvolan väestökehitys 1990-2021

Tavoite 87 000 (2023) ja 90 000 (2030)

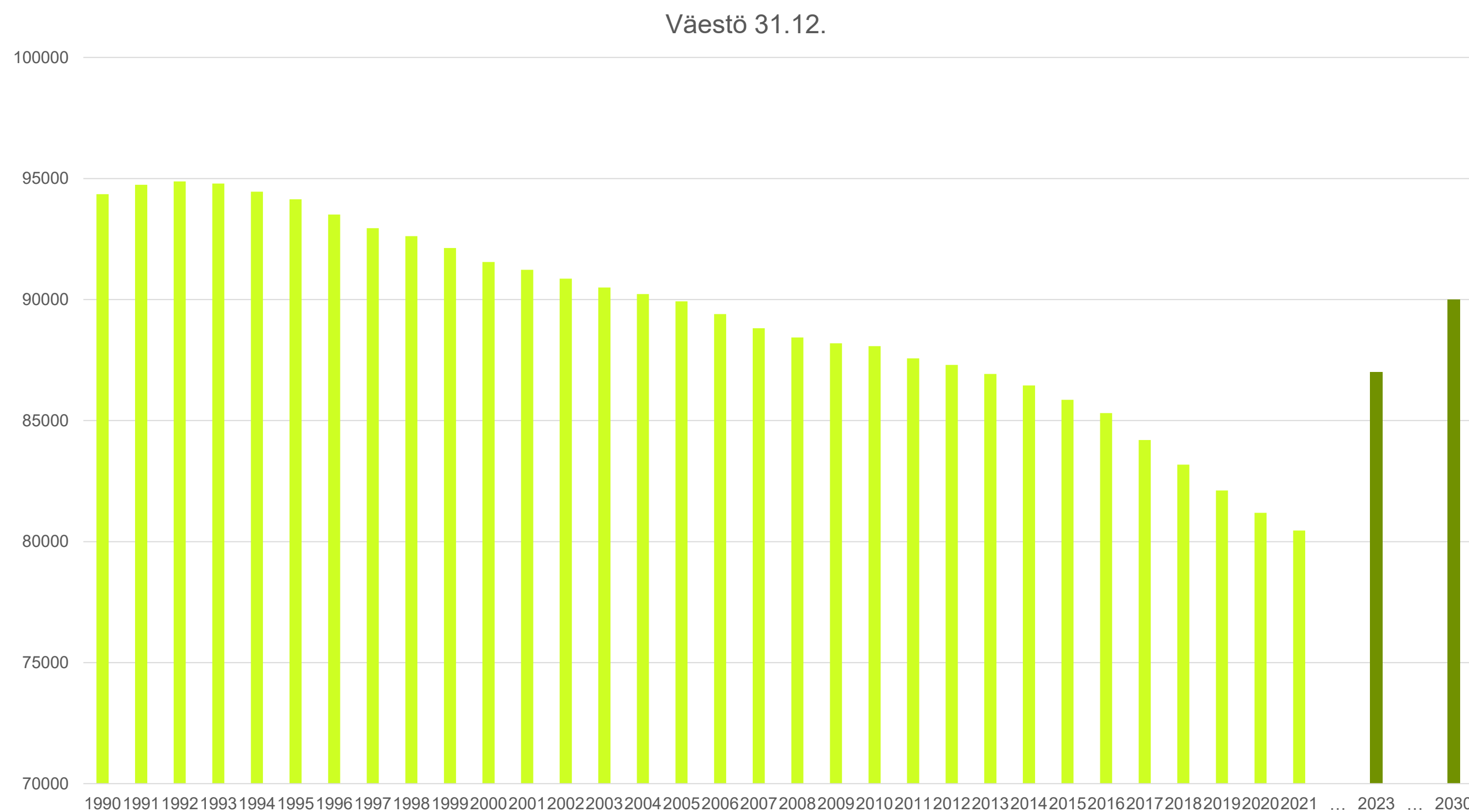

2019	82 113
2020	81 187
2021	80 454

[Ennakkotieto 2022](#)

# Väestön ennakkotiedot 2022 kuukausittain

Väestö 80 454 (31.12.2021)

Kuukausi	Väestön määrä
Tammikuu	80 357
Helmikuu	80 293
Maaliskuu	80 239
Huhtikuu	80 170
Toukokuu	80 100
Kesäkuu	80 020
Heinäkuu	79 945
Elokuu	79 786
Syyskuu	79 703
Lokakuu	79 582
Marraskuu	79 491
Joulukuu	

[Väestömuutos 2017-2021](#)

# Väestömuutos 2017-2021

	Määrä henkilöä 2017	Määrä henkilöä 2018	Määrä henkilöä 2019	Määrä henkilöä 2020	Määrä henkilöä 2021
Väestö 31.12. edellisenä vuonna	85 306	84 196	83 177	82 113	81 187
Elävänä syntyneet	605	548	548	497	553
Kuolleet	1 075	1 070	1 059	1 145	1 140
Luonnollinen väestönlisäys	- 470	-522	-511	-648	-587
Kuntien välinen tulomuutto	2 251	2 287	2 205	2 253	2 391
Kuntien välinen lähtömuutto	3 014	2 864	2 844	2 676	2 639
Kuntien välinen nettomuutto	- 763	-577	-639	-423	-248
Kunnan sisäinen muutto	7 881	7 926	7 802	7 771	7 715
Maahanmuutto	278	223	222	253	205
Maastamuutto	121	137	122	119	93
Nettomaahanmuutto	157	86	100	134	112
Väestönlisäys	- 1 110	-1 019	-1 064	-926	-733
Solmitut avioliitot	339	302	284	253	243
Avioerot	267	231	229	208	162
Väestö 31.12.	84 196	83 177	82 113	81 187	80 454

# Lapsiperheet

## Perheet, joissa alle 18-v lapsia

Tavoite 8 500 (2023) ja 9 000 (2030)

Vuosi	Perheiden lkm
2006	9 621
2007	9 491
2008	9 271
2009	9 061
2010	8 966
2011	8 754
2012	8 620
2013	8 410
2014	8 270
2015	8 132
2016	7 978
2017	7 745
2018	7 567
2019	7 346
2020	7 151

# Väestörakenne

2019-2021

Ikäryhmä	2019	2019 %	2020	2020 %	2021	2021 %	Erotus 2019- 2021	Tavoite 2023	Tavoite % 2023	Tavoite 2030	Tavoite % 2030	Ennuste* 2030 Tilastokeskus	Ennuste %
0-17 v	13 452	16,4 %	13 090	16,1 %	12 830	15,9 %	-622	14 790	17 %	14 400	16 %	10 182	14 %
18-64 v	45 653	55,6 %	44 874	55,3 %	44 139	54,9 %	-1 514	48 720	56 %	49 500	55 %	38 195	52 %
65 v+	23 008	28,0 %	23 223	28,6 %	23 485	29,2 %	477	23 490	27 %	26 100	29 %	25 200	34 %
<b>Yhteensä</b>	<b>82 113</b>	<b>100 %</b>	<b>81 187</b>	<b>100 %</b>	<b>80 454</b>	<b>100%</b>	<b>-1 659</b>	<b>87 000</b>	<b>100 %</b>	<b>90 000</b>	<b>100 %</b>	<b>73 577</b>	<b>100 %</b>

\*perustuu Tilastokeskuksen 30.9.2021 julkaistuun ennusteeseen



# Joukkoliikenteen matkustajat

Tavoite 1 419 000 (2023) ja 1 604 000 (2030)

Lipputyyppi	2016	2017	2018	2019	2020	2021
Kausimatkat	713 761	717 295	686 394	701 462	445 987	445 521
Arvomatkat	32 608	49 358	64 450	81 496	59 907	63 981
Käteismatkat	237 449	240 273	241 044	229 236	122 171	119 508
Koululaiset	218 291	217 793	200 993	199 325	143 051	172 317
Mobiilimatkat **				6 213	18 229	47 270
Veteraanit		188	3 153	2 841	1 051	520
Seniorit *			10 748	41 830	27 448	28 057
Muut	31 891	1 435	3 393	17 159	26 150	11 298
<b>Yhteensä</b>	<b>1 234 000</b>	<b>1 226 342</b>	<b>1 210 175</b>	<b>1 279 562</b>	<b>843 994</b>	<b>888 472</b>

\* otettu käyttöön 10.9.2018

\*\* otettu käyttöön 1.7.2019

2020  
Kouvola 574,7 ktCO<sub>2</sub>e

# Kasvihuonekaasupäästöt

Tavoite 4 t CO<sub>2</sub> -ekv/as (2023) ja 2 t CO<sub>2</sub> -ekv/as (2030)

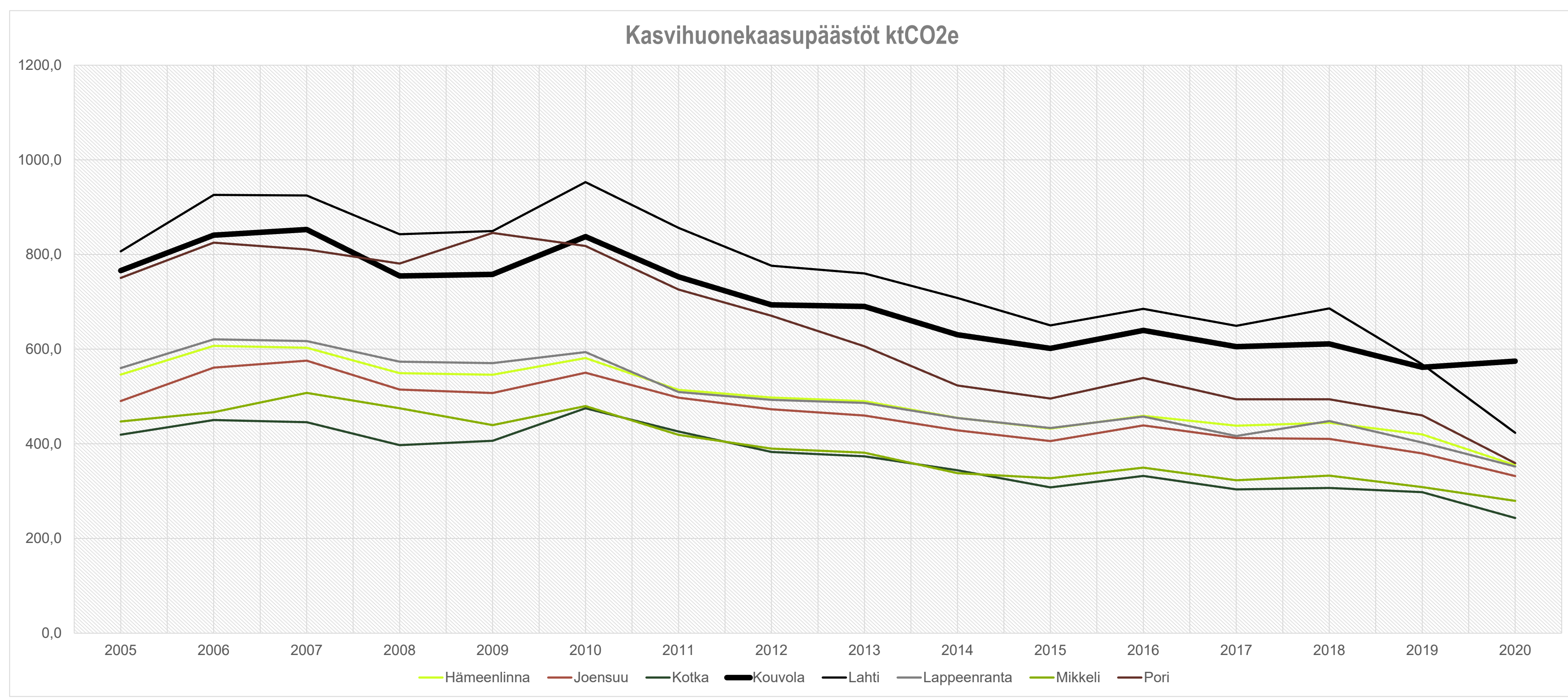

Asukasta kohden

# Kasvihuonekaasupäästöt asukasta kohden

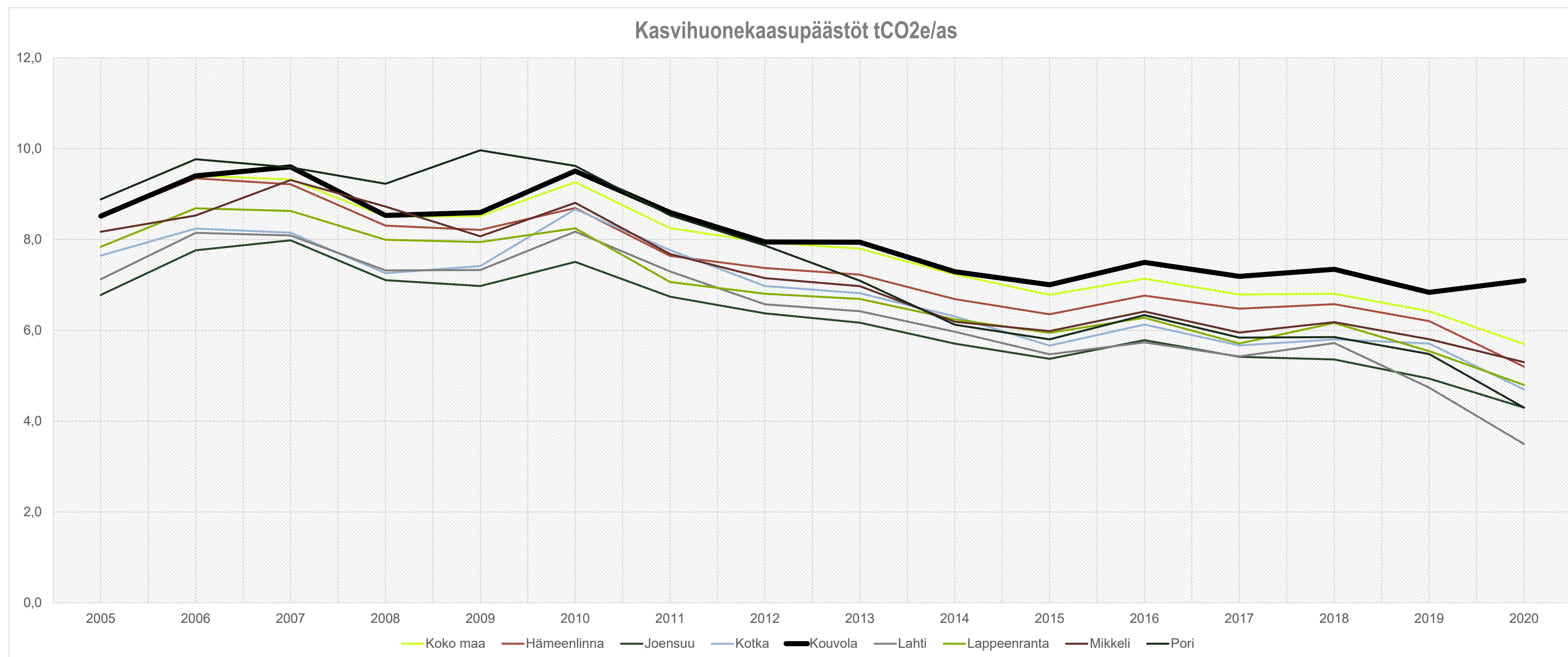

2020  
Kouvola 7,1 tCO<sub>2</sub>e/as  
Suomi 5,7 tCO<sub>2</sub>e/as

# Koettu terveys

Tavoite 32 % (2023) ja 27 % (2030)

	2020
Kouvola	37,9 %
Suomi	32,2 %

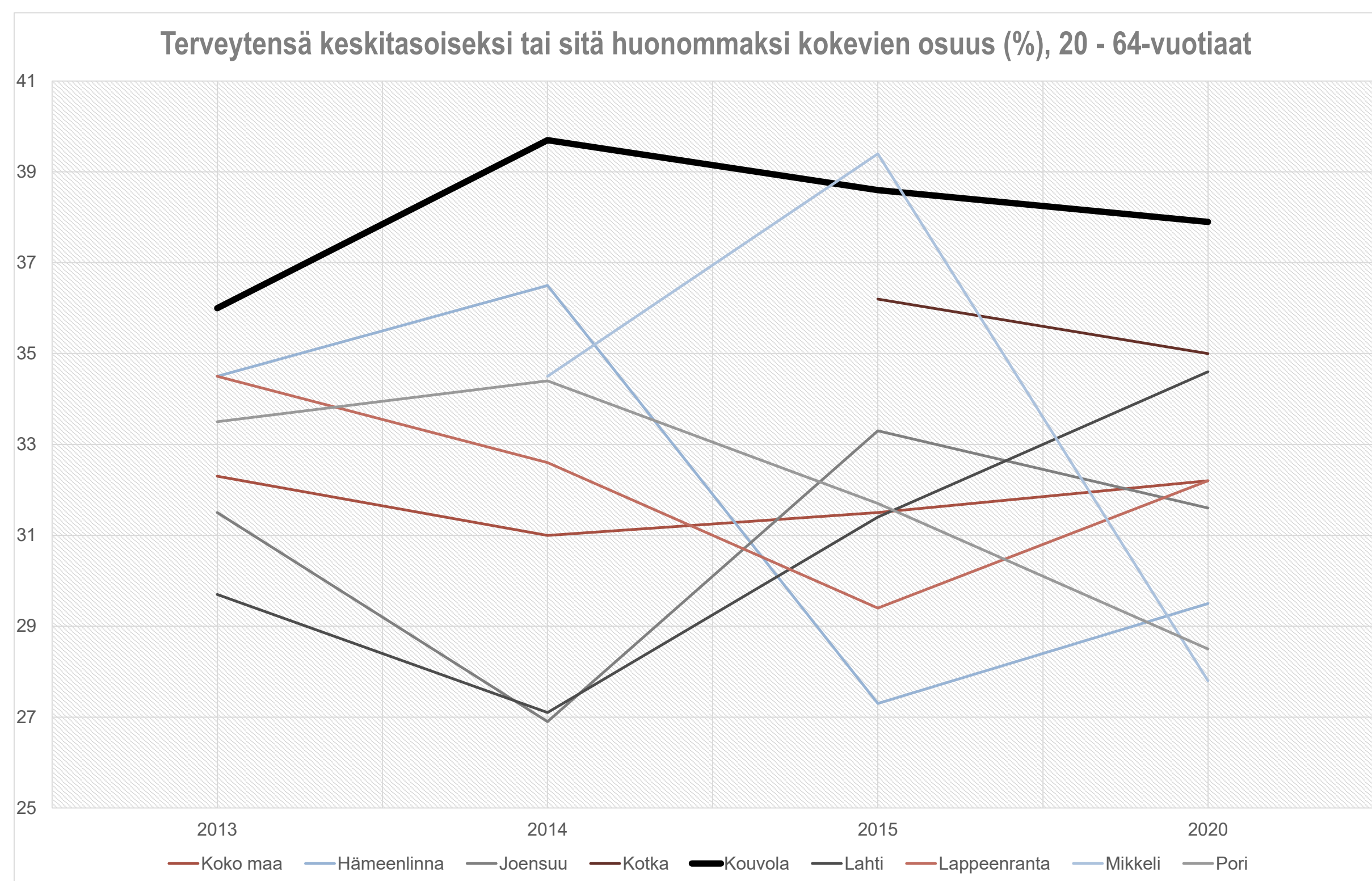



# Opiskelijat 2020

Tavoite 8 000 (2023) ja 10 000 (2030)

Oppilaitos	Opiskelijat
Lukiot	1 310
Ammatillinen koulutus	4 513
Ammattikorkeakoulutus	2 082
<b>Yhteensä</b>	<b>7 905</b>

# Liikuntaa harrastamattomat

Tavoite 15 % (2023) ja 12 % (2030)

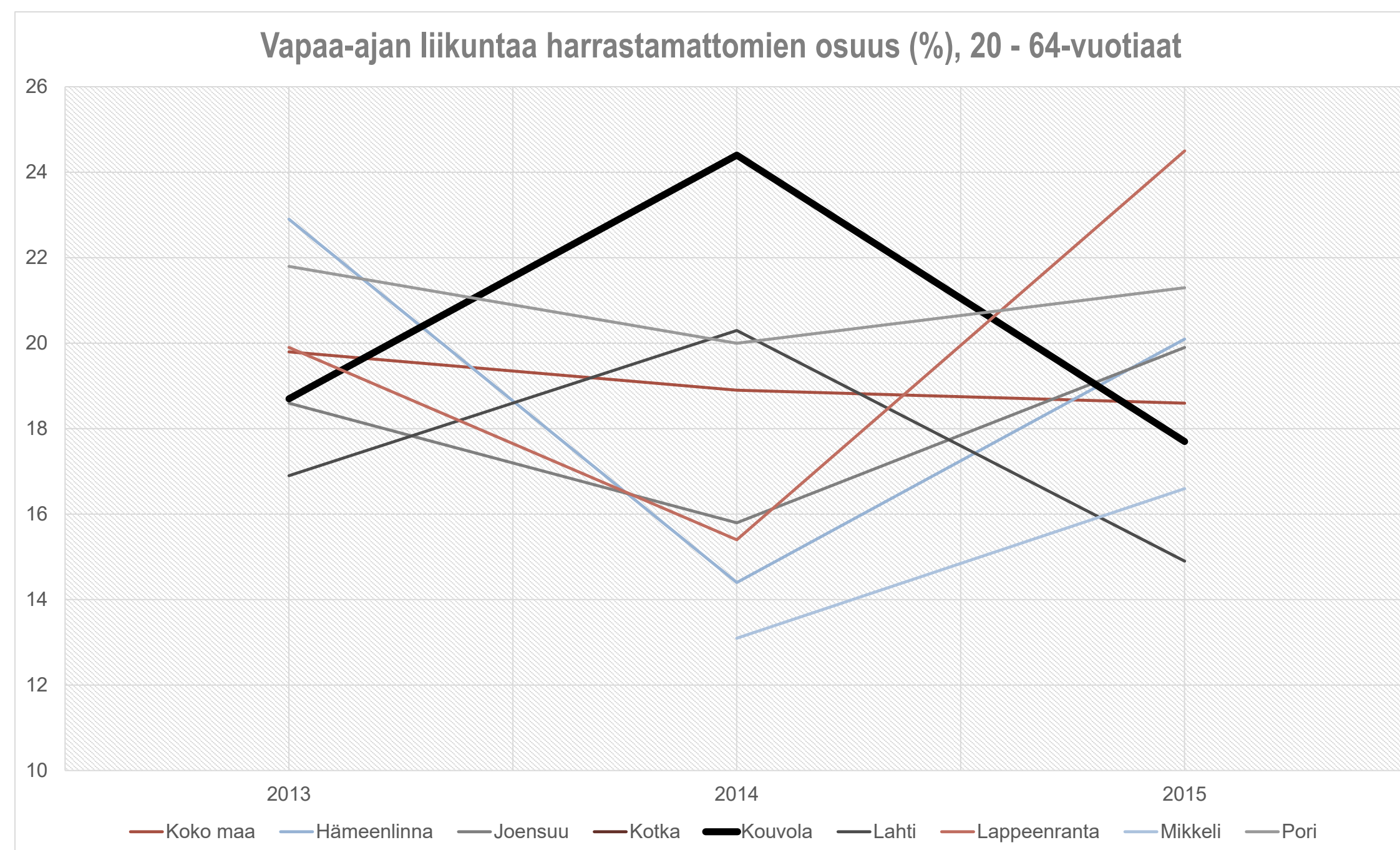

2015  
Kouvola 17,7 %  
Suomi 18,6 %

Mittari on jäänyt pois tässä muodossa, korvaava mittari on [”Terveysliikuntasuosituksen mukaan liian vähän liikkuvien osuus”](#)

# ← Terveysliikuntasuosituksen mukaan liian vähän liikkuvien osuus (%), 20 - 64-vuotiaat

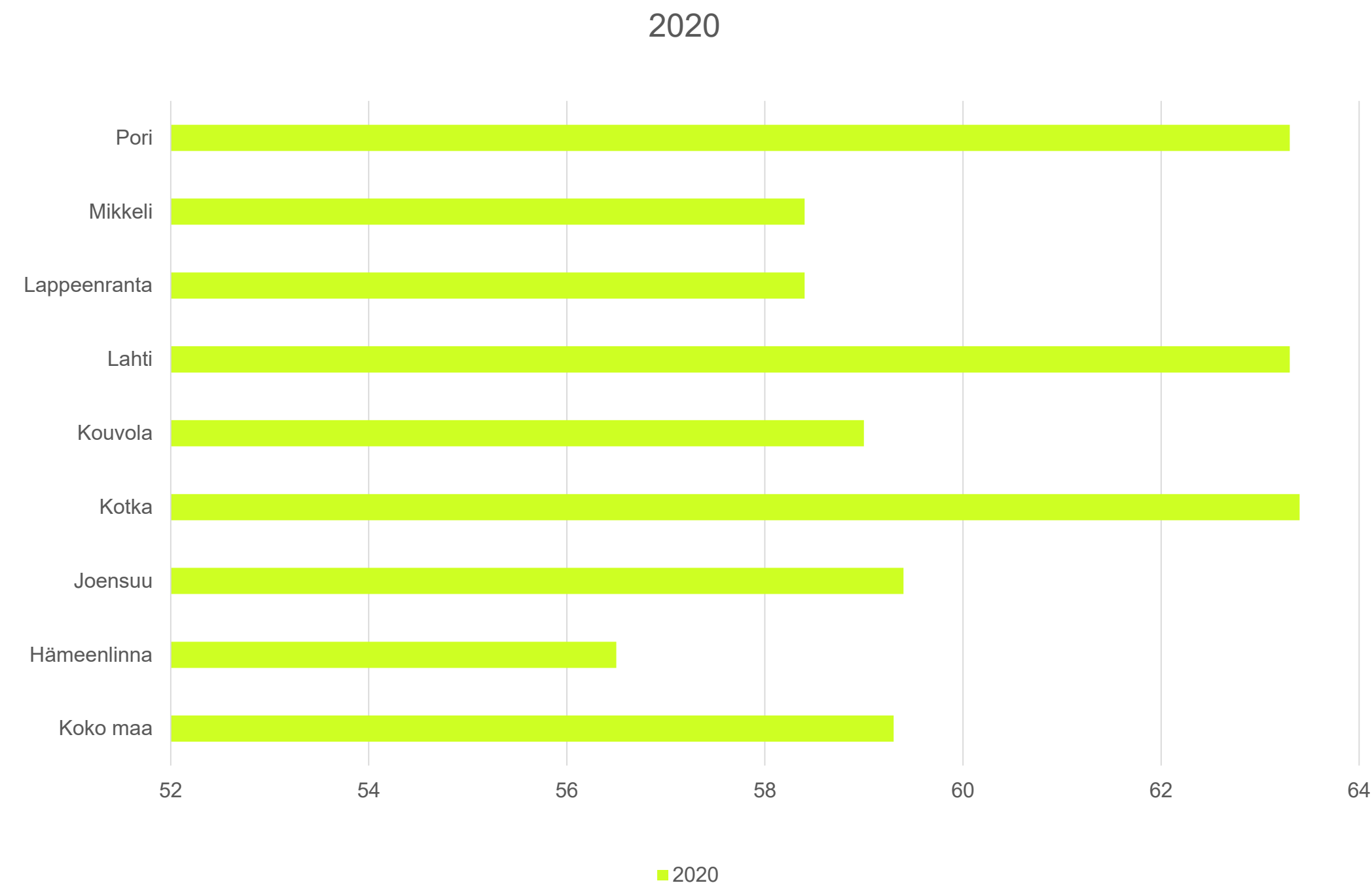

# Koulutuksen ulkopuolella

Tavoite 7 % (2023) ja 5 % (2030)

	2020
Kouvola	8,7 %
Suomi	7,8 %

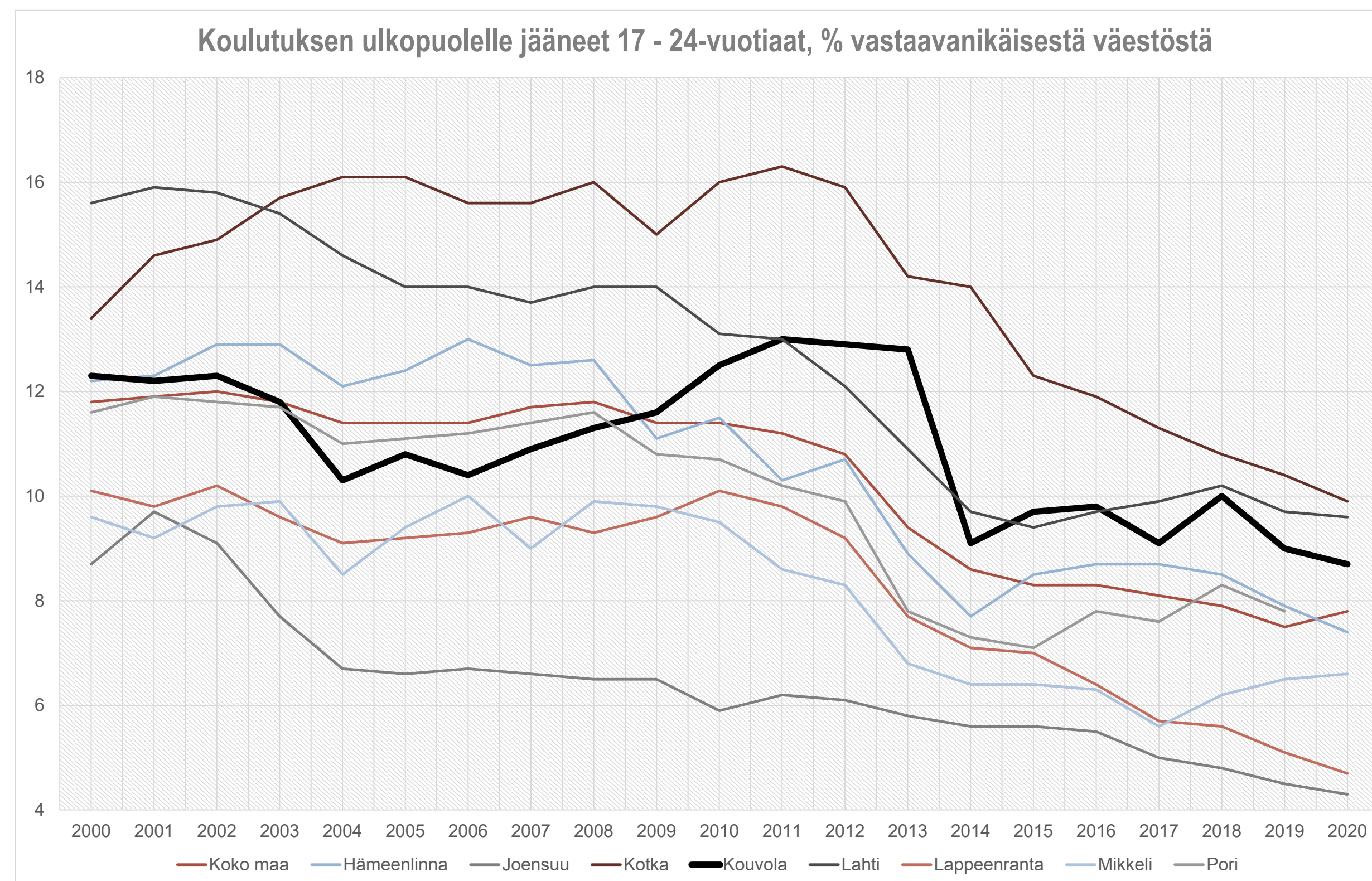



# Statuksen kasvu

Klikkaamalla kuvaketta pääset suoraan ko. indikaattoritietoon

Paluunuolesta pääset takaisin

Matkailijoiden rahankäyttö

Matkailun välitön palkkaverotulo

Välitön matkailutyöllisyys

Kaupan ja palveluiden volyyymi

Äänestysaktiivisuus

Turvallisuus

Asukas-  
tyytyväisyys

Ulkomaalaiset

Rekisteröidyt yöpymiset

Muutto-  
halukkuus



# Matkailijoiden rahankäyttö

Tavoite 109 M€ (2023) ja 167 M€ (2030)

- 89,2 M€ vuonna 2016
- Tutkimusmenetelmä muuttunut, ei vertailukelpoista arvoa.
- Katso [Matkailutulo ja -työllisyys 2019](#)



# Matkailun välitön palkkaverotulo M€

Tavoite 2,8 M€ (2023) ja 4,6 M€ (2030)

- 2,39 M€ vuonna 2016
- Tutkimusmenetelmä muuttunut, ei vertailukelpoista arvoa.
- Katso [Matkailutulo ja -työllisyys 2019](#)



# Välitön matkailutyöllisyys

Tavoite 590 htv (2023) ja 965 htv (2030)

- 500 HTV vuonna 2016
- Tutkimusmenetelmä muuttunut, ei vertailukelpoista arvoa.
- Katso [Matkailutulo ja -työllisyys 2019](#)

# Matkailutulo ja -työllisyys 2019

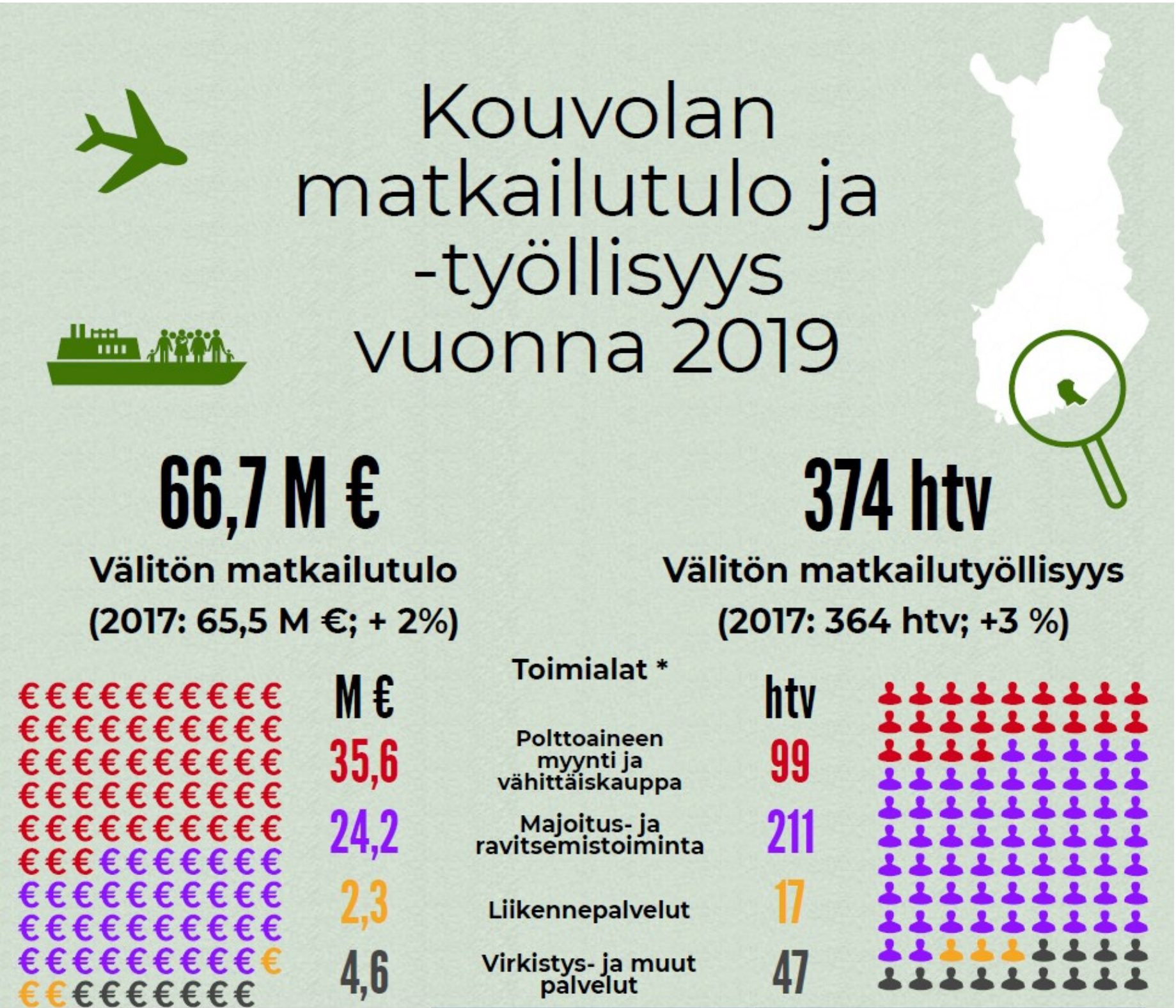

# Kauppan ja palveluiden volyyymi 960 M€ (2014)

Tavoite 1 000 M€ (2023) ja 1 100 M€ (2030)

## Vähittäiskaupan ja palveluiden toimipaikat ja myynti Kouvolassa

	Toimipaikat			Myynti milj. €			Myynti milj. € / tp		
	2010*	2013	2014	2010*	2013	2014	2010*	2013	2014
Päivittäistavarakauppa, Alkot ja kioskit	113	104	108	230	256	270	2,03	2,46	2,50
Tavaratalokauppa	11	13	11	147	130	98	13,34	10,00	8,87
Tilaa vaativa kauppa	58	54	49	88	80	72	1,51	1,48	1,48
Muotikauppa	47	66	60	26	39	36	0,55	0,60	0,60
Muut keskustan erikoiskaupat	172	168	168	111	121	123	0,65	0,72	0,73
<b>Erikoiskauppa yhteensä</b>	<b>277</b>	<b>288</b>	<b>277</b>	<b>225</b>	<b>241</b>	<b>232</b>	<b>0,81</b>	<b>0,84</b>	<b>0,84</b>
<b>Vähittäiskauppa yhteensä</b>	<b>401</b>	<b>405</b>	<b>396</b>	<b>601</b>	<b>626</b>	<b>599</b>	<b>1,50</b>	<b>1,55</b>	<b>1,51</b>
Auto-, varaosa- ja rengaskauppa	38	68	68	132	180	174	3,47	2,65	2,56
Huoltamot (ei automaatteja)	23	18	17	39	42	32	1,70	2,36	1,86
Auton huolto ja korjaus	100	102	102	34	51	49	0,34	0,50	0,48
<b>Autokauppa yhteensä</b>	<b>161</b>	<b>188</b>	<b>187</b>	<b>205</b>	<b>273</b>	<b>255</b>	<b>1,27</b>	<b>1,45</b>	<b>1,37</b>
Ravintolat ja kahvilat	194	182	177	68	85	95	0,35	0,47	0,54
Korjaustoiminta	30	28	31	4	4	4	0,13	0,15	0,13
Muut henk. palvelut	261	271	269	20	22	22	0,08	0,08	0,08

\* Tilastouudistuksen takia vuosi 2010 ei ole täysin vertailukelpoinen vuosien 2013-14 kanssa

Lähde: Tilastokeskus

# ← Rekisteröidyt yöpymiset

Tavoite 177 000, josta 15% kv (2023) ja 270 000, josta 20% kv (2030)

Vuosi	Yöpymisten kokonaismäärä kaikissa majoitusliikkeissä	Kansainväliset yöpymiset (osuus kaikista yöpymisistä)
2011	157 240	25 708 (16,3 %)
2012		
2013	150 558	33 753 (22,4 %)
2014	144 993	29 501 (20,3 %)
2015	138 064	22 645 (16,4 %)
2016	134 457	17 113 (12,7 %)
2017	139 437	19 308 (13,8 %)
2018	135 478	15 533 (11,5 %)
2019	150 599	18 457 (12,3 %)
2020	92 362	7 626 (8,3 %)
2021	125 000	6 600 (5,3 %)

[Vertailukunnat](#)

# Yöpymiset asukasta kohden

	2020
Kouvola	1,1
Suomi	2,6

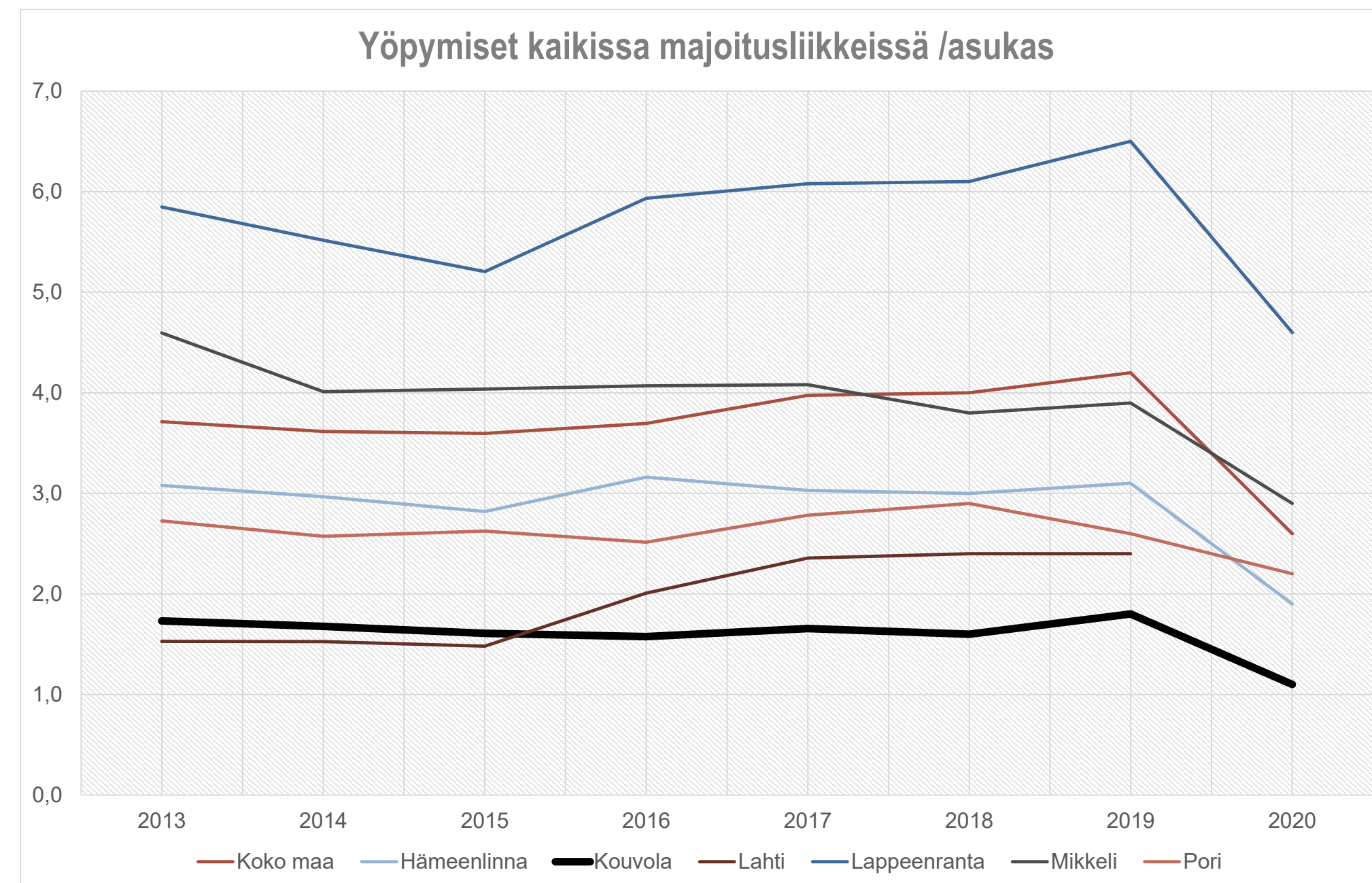



# Asukastytyväisyys / sijoitus 5/8

Tavoite 4/8 (2023) ja 1/8 (2030)

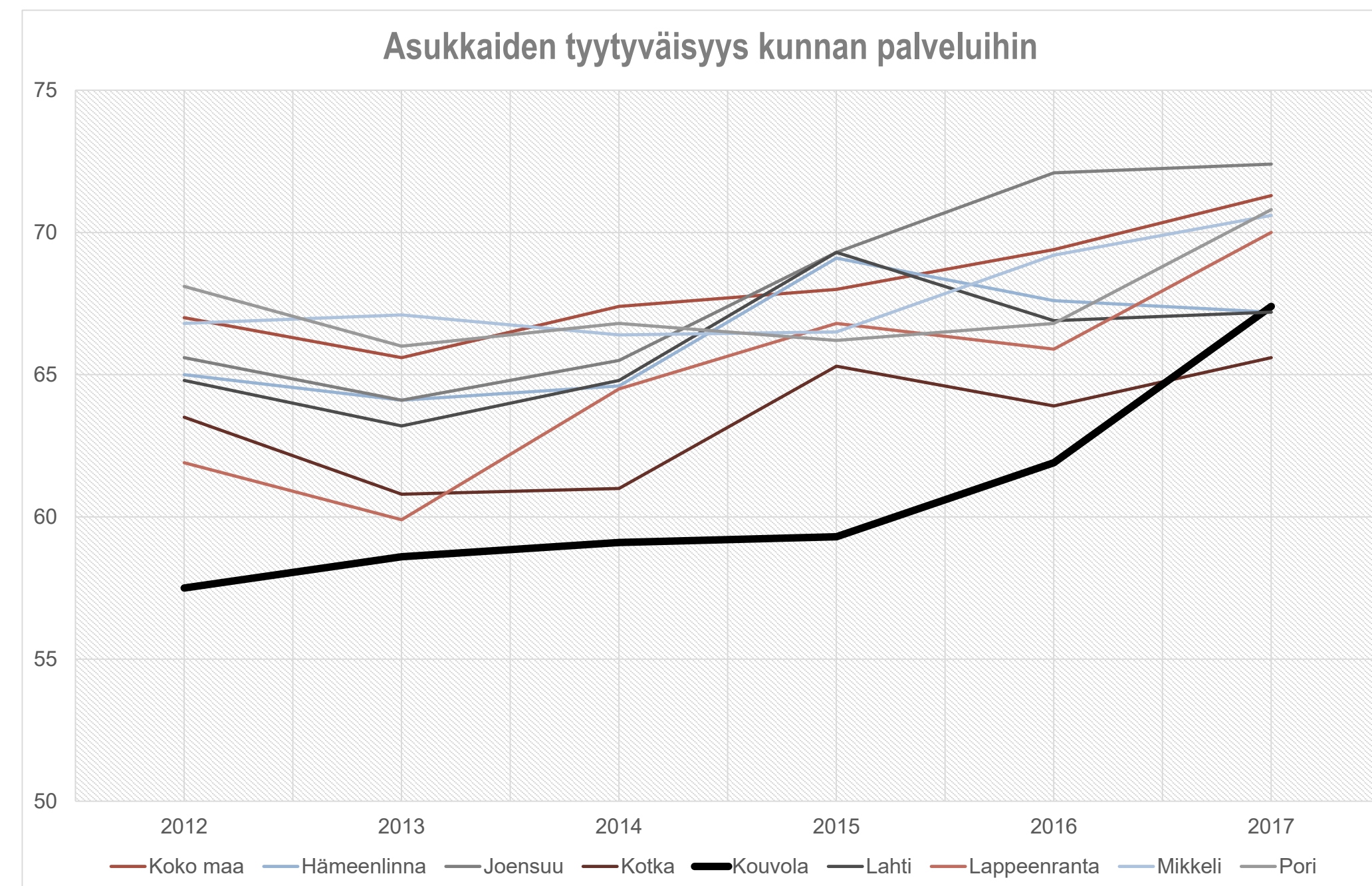

	2017
Kouvola	67,4
Suomi	71,3

# Muuttohalukkuus / sijoitus 51/61

Tavoite 20/37 (2023) ja 8/37 (2030)\*



## Kouvolan kaupunki | Yhteenvetosivu 2020

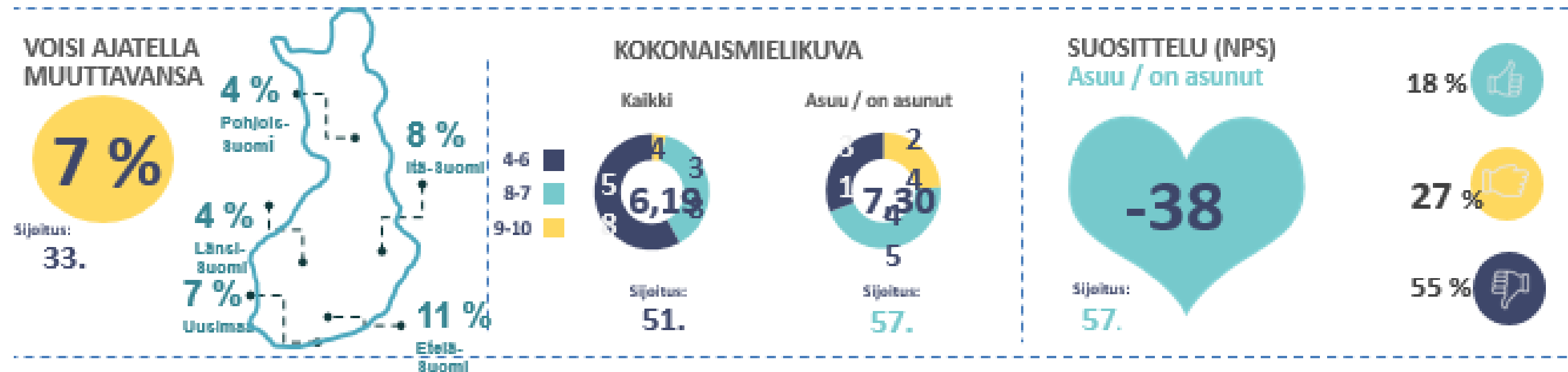

### MIELIKUVATEKIJÄT

Sijitus 61 kunnan joukossa:  
Kaikki / Asuu / on asunut

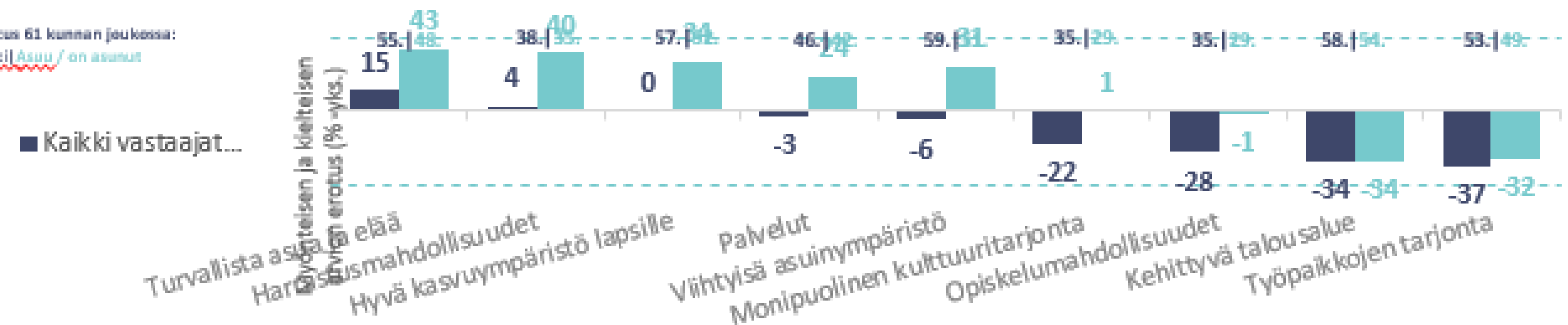

\*Tutkimuksessa on arvioitu 61 kaupunkia ja kuntaa. Vuoteen 2018 asti mukana oli 37 kaupunkia

Kouvolaan voisi ajatella muuttavansa 7 % kyselyyn vastaajista. Kouvola saa kokonaismielikuvasta keskiarvon 6,19 (2018=6,10) jolla se sijoittuu sijalle 51 (/61). Nykyisiltä ja entisiltä asukkailtaan Kouvola saa arvosanan 7,30. Suositteletodennäköisyydessä Kouvola on sijalla 57. Parhaimmat arvionsa mielikuvatekijöissä mitattuna Kouvola saa turvallisuudesta ja harrastusmahdollisuuksista. Heikoimmat arviot puolestaan annetaan työpaikkojen tarjonnasta ja talousalueen kehittyvyydestä. Kouvolan valitsemassa vertailuryhmässä (Hämeenlinna, Lahti, Lappeenranta, Joensuu ja Pori) parhaiten menestyy kokonaisuutena Hämeenlinna (kokonaismielikuvan keskiarvo 7,27)

# Ulkomaalaiset

Tavoite 4 % (2023) ja 5 % (2030)

	2021
Kouvola	2,8 %
Suomi	5,3 %

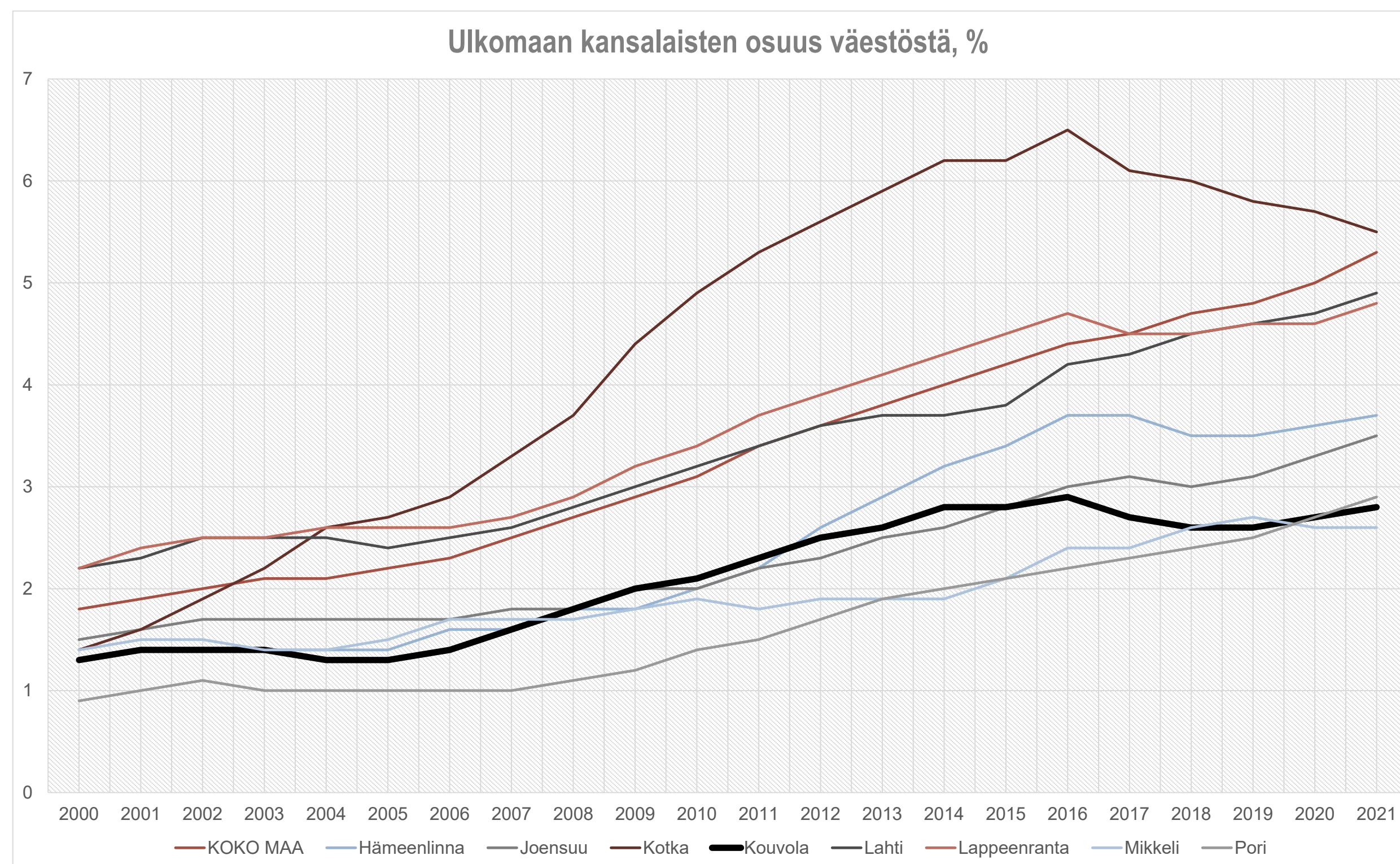

# Äänestysprosentti

Tavoite 65 % (2023) ja 70 % (2030)

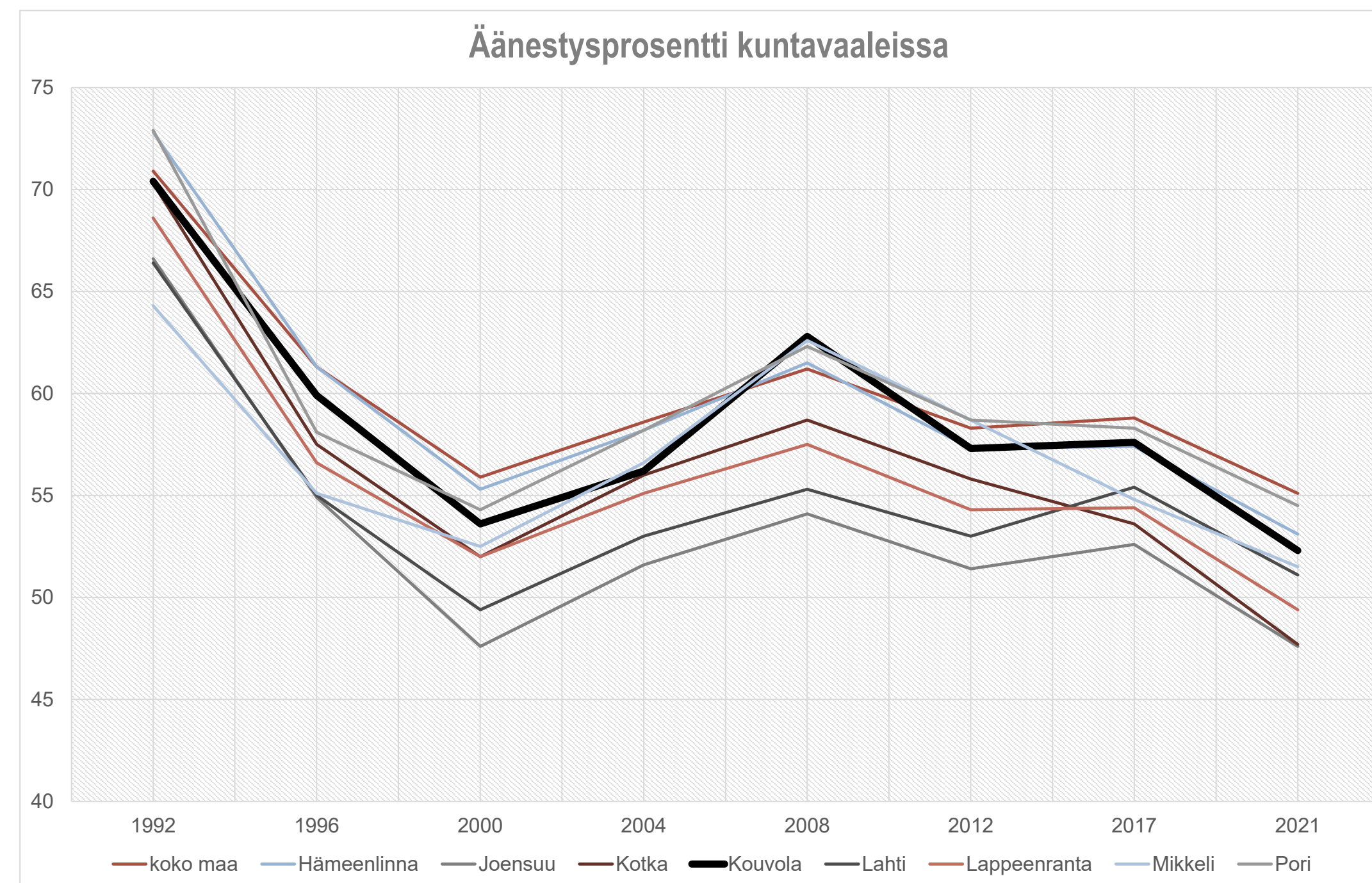

2021  
Kouvola 52,3 %  
Suomi 55,1 %

# Turvallisuus / sijoitus 6/15

Tavoite 1/10 (2023) ja 1/10 (2030) \*

Sijoitus 2021	Kaupunki	Sijoitus 2020	Sijoitus 2019
1.	Lappeenranta	4.	5.
2.	Hämeenlinna	1.	4.
3.	Espoo	2.	1.
4.	Joensuu	3.	2.
5.	Oulu	8.	6.
<b>6.</b>	<b>Kouvola</b>	<b>5.</b>	<b>3.</b>
7.	Kuopio	6.	7.
8.	Lahti	7.	10.
9.	Vaasa	10.	9.
10.	Pori	9.	8.
11.	Tampere	11.	12.
12.	Vantaa	14.	11.
13.	Jyväskylä	13.	11.
14.	Turku	12.	13.
15.	Helsinki	15.	15.

\* Lähtöarvo vuotena 2016  
Kouvola kuului vielä 10 suurimman kaupungin joukkoon. Tällä hetkellä Kouvola on 11. suurin kaupunki, joten seuranta on laajennettu käsittämään 15 suurinta kaupunkia.

Katurvallisuusindeksi on yleisellä paikalla tapahtuneiden ryöstöjen, pahoinpitelyjen, vahingontekojen sekä liikennejuopumusten painotetun lukumäärän suhde väestön määrään.



# KOUVOLA

**Kiitos!**

Kehittämispäällikkö Liisa Kolari

[liisa.kolari@kouvola.fi](mailto:liisa.kolari@kouvola.fi)

puh 020 615 8026